

Master en Gestión Contable, Fiscal y Laboral + 16 Créditos ECTS

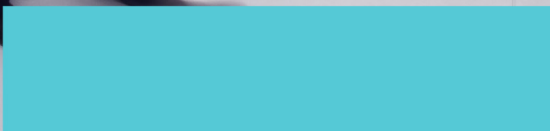



Elige aprender en la escuela
líder en formación online

ÍNDICE

1 | Somos
INESEM

2 | Rankings

3 | Alianzas y
acreditaciones

4 | By EDUCA
EDTECH
Group

5 | Metodología
LXP

6 | Razones por
las que
elegir
Euroinnova

7 | Financiación
y Becas

8 | Métodos de
pago

9 | Programa
Formativo

10 | Temario

11 | Contacto

SOMOS INESEM

INESEM es una **Business School online** especializada con un fuerte sentido transformacional. En un mundo cambiante donde la tecnología se desarrolla a un ritmo vertiginoso nosotros somos activos, evolucionamos y damos respuestas a estas situaciones.

Apostamos por **aplicar la innovación tecnológica a todos los niveles en los que se produce la transmisión de conocimiento**. Formamos a profesionales altamente capacitados para los trabajos más demandados en el mercado laboral; profesionales innovadores, emprendedores, analíticos, con habilidades directivas y con una capacidad de añadir valor, no solo a las empresas en las que estén trabajando, sino también a la sociedad. Y todo esto lo podemos realizar con una base sólida sostenida por nuestros objetivos y valores.

Más de

18

años de
experiencia

Más de

300k

estudiantes
formados

Más de un

90%

tasa de
empleabilidad

Hasta un

100%

de financiación

Hasta un

50%

de los estudiantes
repite

Hasta un

25%

de estudiantes
internacionales

[Ver en la web](#)



Leaders driving change
Elige Inesem



QS, sello de excelencia académica
Inesem: 5 estrellas en educación online

RANKINGS DE INESEM

INESEM Business School ha obtenido reconocimiento tanto a nivel nacional como internacional debido a su firme compromiso con la innovación y el cambio.

Para evaluar su posición en estos rankings, se consideran diversos indicadores que incluyen la percepción online y offline, la excelencia de la institución, su compromiso social, su enfoque en la innovación educativa y el perfil de su personal académico.



[Ver en la web](#)

ALIANZAS Y ACREDITACIONES

Relaciones institucionales



Relaciones internacionales



Accreditaciones y Certificaciones



[Ver en la web](#)

BY EDUCA EDTECH

Inesem es una marca avalada por **EDUCA EDTECH Group**, que está compuesto por un conjunto de experimentadas y reconocidas **instituciones educativas de formación online**. Todas las entidades que lo forman comparten la misión de **democratizar el acceso a la educación** y apuestan por la transferencia de conocimiento, por el desarrollo tecnológico y por la investigación.



ONLINE EDUCATION



Ver en la web



METODOLOGÍA LXP

La metodología **EDUCA LXP** permite una experiencia mejorada de aprendizaje integrando la AI en los procesos de e-learning, a través de modelos predictivos altamente personalizados, derivados del estudio de necesidades detectadas en la interacción del alumnado con sus entornos virtuales.

EDUCA LXP es fruto de la **Transferencia de Resultados de Investigación** de varios proyectos multidisciplinares de I+D+i, con participación de distintas Universidades Internacionales que apuestan por la transferencia de conocimientos, desarrollo tecnológico e investigación.



1. Flexibilidad

Aprendizaje 100% online y flexible, que permite al alumnado estudiar donde, cuando y como quiera.



2. Accesibilidad

Cercanía y comprensión. Democratizando el acceso a la educación trabajando para que todas las personas tengan la oportunidad de seguir formándose.



3. Personalización

Itinerarios formativos individualizados y adaptados a las necesidades de cada estudiante.



4. Acompañamiento / Seguimiento docente

Orientación académica por parte de un equipo docente especialista en su área de conocimiento, que aboga por la calidad educativa adaptando los procesos a las necesidades del mercado laboral.



5. Innovación

Desarrollos tecnológicos en permanente evolución impulsados por la AI mediante Learning Experience Platform.



6. Excelencia educativa

Enfoque didáctico orientado al trabajo por competencias, que favorece un aprendizaje práctico y significativo, garantizando el desarrollo profesional.



Programas
PROPIOS
UNIVERSITARIOS
OFICIALES

RAZONES POR LAS QUE ELEGIR INESEM

1. Nuestra Experiencia

- ✓ Más de **18 años de experiencia.**
- ✓ Más de **300.000 alumnos** ya se han formado en nuestras aulas virtuales
- ✓ Alumnos de los 5 continentes.
- ✓ **25%** de alumnos internacionales.
- ✓ **97%** de satisfacción
- ✓ **100% lo recomiendan.**
- ✓ Más de la mitad ha vuelto a estudiar en Inesem.

2. Nuestro Equipo

En la actualidad, Inesem cuenta con un equipo humano formado por más **400 profesionales**. Nuestro personal se encuentra sólidamente enmarcado en una estructura que facilita la mayor calidad en la atención al alumnado.

3. Nuestra Metodología



100% ONLINE

Estudia cuando y desde donde quieras. Accede al campus virtual desde cualquier dispositivo.



APRENDIZAJE

Pretendemos que los nuevos conocimientos se incorporen de forma sustantiva en la estructura cognitiva



EQUIPO DOCENTE

Inesem cuenta con un equipo de profesionales que harán de tu estudio una experiencia de alta calidad educativa.



NO ESTARÁS SOLO

Acompañamiento por parte del equipo de tutorización durante toda tu experiencia como estudiante

Ver en la web

4. Calidad AENOR

- ✓ Somos Agencia de Colaboración N°99000000169 autorizada por el Ministerio de Empleo y Seguridad Social.
- ✓ Se llevan a cabo auditorías externas anuales que garantizan la máxima calidad AENOR.
- ✓ Nuestros procesos de enseñanza están certificados por AENOR por la ISO 9001.



5. Somos distribuidores de formación

Como parte de su infraestructura y como muestra de su constante expansión Euroinnova incluye dentro de su organización una **editorial** y una **imprenta digital industrial**.

FINANCIACIÓN Y BECAS

Financia tu cursos o máster y disfruta de las becas disponibles. ¡Contacta con nuestro equipo experto para saber cuál se adapta más a tu perfil!

25% Beca
ALUMNI

20% Beca
DESEMPLEO

15% Beca
EMPRENDE

15% Beca
RECOMIENDA

15% Beca
GRUPO

20% Beca
FAMILIA
NUMEROSA

20% Beca
DIVERSIDAD
FUNCIONAL



[Solicitar información](#)

MÉTODOS DE PAGO

Con la Garantía de:



Fracciona el pago de tu curso en cómodos plazos y sin interéres de forma segura.



Nos adaptamos a todos los métodos de pago internacionales:



y muchos más...



Protección al Comprador

[Ver en la web](#)

Master en Gestión Contable, Fiscal y Laboral + 16 Créditos ECTS



**MODALIDAD
ONLINE**



**ACOMPañAMIENTO
PERSONALIZADO**



**CREDITOS
16 ECTS**

Titulación

Titulación Múltiple:

- Título Propio Master en Gestión Contable, Fiscal y Laboral expedido por el Instituto Europeo de Estudios Empresariales (INESEM)

[Ver en la web](#)



INSTITUTO EUROPEO DE ESTUDIOS EMPRESARIALES

EXPIDE LA SIGUIENTE TITULACIÓN

NOMBRE DEL ALUMNO

con D.N.I. XXXXXXXXX ha superado los estudios correspondientes de

Nombre de la Acción Formativa

de XX horas, perteneciente al Plan de Formación INESEM en la convocatoria de 20XX.

Y para que surta los efectos pertinentes queda registrado con número de expediente XXXX/XXXX-XXXXXX-XXXX-XXXXXX.

Con una calificación de: **NOTABLE**

Y para que conste expido la presente TITULACIÓN en
Granada, a (dd) de (mes) de (año)

La dirección académica

RAFAEL GARCÍA-PARRADO CORRALES

Sello

Firma del Alumno/a

NOMBRE DEL ALUMNO



- Título Propio Universitario en Nóminas y Gestión Laboral a través de Siltra, Contrat@, Delt@ y Sistema Redexpedido por la Universidad Antonio de Nebrija con 4 créditos ECTS
- Título Propio Universitario de Controller Financiero expedido por la Universidad Antonio de Nebrija con 8 créditos ECTS
- Título Propio Universitario de Asesoría Fiscal expedido por la Universidad Antonio de Nebrija con 4 créditos ECTS



INFORMACIÓN COMPLEMENTARIA: Este certificado es válido para acreditar la formación recibida en el curso de formación continua de INESEM BUSINESS SCHOOL. La información completa se encuentra en el sitio web de INESEM BUSINESS SCHOOL.



INESEM BUSINESS SCHOOL
como centro acreditado para la impartición de acciones formativas
expide el presente título propio

NOMBRE DEL ALUMNO/A
con número de documento XXXXXXXXX ha superado los estudios correspondientes de

NOMBRE DEL CURSO
con una duración de XXX horas, perteneciente al Plan de Formación de Inesem Business School.
Y para que surta los efectos pertinentes queda registrado con número de expediente XXXXXXXX-XXXX-XXXXXX.
Con una calificación XXXXXXXXXXXXXXXX.
Y para que conste expido la presente titulación en Granada, a (día) de (mes) del (año).

NOMBRE ALUMNO/A
Firma del Alumno/a

NOMBRE DE AREA/MANAGER
La Dirección Académica



Con Sello de Comprobación: Categoría Especial de Consejo Económico y Social de la INESEO (Núm. Resolución: 4206)



Descripción

Conoce el **entorno económico** de la entidad, de la **rentabilidad** de la que dispone y el nivel de **endeudamiento** que soporta. Podrás hacer una gestión eficaz de la tesorería y un buen control presupuestario.

Con el **Máster en Gestión Contable, Fiscal y Laboral** desarrollarás una actuación proactiva ante las

Ver en la web

obligaciones fiscales, conocerás en profundidad **los tributos internacionales** así como los fundamentos para evitar la doble imposición.

Con INESEM obtendrás una **formación de calidad y un aprendizaje multidisciplinar** que te facilitará la comprensión de los contenidos para poder ponerlos en práctica en el mundo laboral.

Objetivos

- Entender la gestión, inspección, recaudación tributaria y el procedimiento sancionador.
- Conocer las distintas modalidades de contratación y los principios del **Derecho Laboral**.
- Conocer la estructura de los distintos **Estados Financieros** y analizar el resultado de los mismos.
- Aprender a utilizar herramientas para la gestión de nóminas y cotizaciones a la Seguridad Social
- Llevar a cabo una planificación fiscal eficiente.
- Gestionar las **obligaciones fiscales** de la empresa, incluyendo la planificación fiscal internacional.

Para qué te prepara

El **Máster en Gestión Contable, Fiscal y Laboral** está dirigido a cualquier profesional que desee desarrollar su actividad en **gestorías y asesorías**, a expertos que quieran optimizar las **estrategias fiscales** y aplicar de forma adecuada los tributos que le afectan a la empresa. Dominarás las diferentes medidas fiscales existentes **para luchar contra el fraude y los paraísos fiscales**.

A quién va dirigido

El **Máster en Gestión Contable, Fiscal y Laboral** te prepara para ser asesor laboral en cualquier organización. Conoce cómo tramitar los seguros sociales, nóminas y relaciones contractuales de los empleados. Especialízate en la gestión empresarial y realiza una **planificación fiscal** que **optimice los recursos disponibles**.

Salidas laborales

Desarrolla tu carrera profesional en el ámbito tributario con el **Máster en Gestión Contable, Fiscal y Laboral**. Podrás ejercer la profesión de **asesor** en una **gestoría** o siendo el responsable corporativo en una organización. Adquiere una formación avanzada y especializada que te permita trabajar en el **departamento financiero** de cualquier empresa. Gestiona la tramitación de los seguros sociales, salarios y **contratación** de los empleados de la organización.

Ver en la web

TEMARIO

MÓDULO 1. DERECHO DEL TRABAJO

UNIDAD DIDÁCTICA 1. RELACIÓN LABORAL

1. La empresa
2. Los trabajadores

UNIDAD DIDÁCTICA 2. FUENTES DEL DERECHO LABORAL

1. Introducción
2. Principios inspiradores del Derecho del Trabajo
3. Normas Internacionales Laborales
4. Normas Comunitarias Laborales
5. La Constitución Española y el mundo laboral
6. Leyes laborales
7. Decretos legislativos laborales
8. Decretos leyes laborales
9. Los Reglamentos
10. Costumbre laboral
11. Condición más beneficiosa de origen contractual
12. Fuentes profesionales
13. Criterios organizativos
14. Criterios ideológicos
15. Criterios jurídicos

UNIDAD DIDÁCTICA 3. LA NEGOCIACIÓN COLECTIVA

1. La Negociación Colectiva
2. El Convenio Colectivo
3. Clasificación de los Convenios Colectivos
4. Sujetos del Convenio Colectivo
5. Otros aspectos en el Convenio Colectivo: contenido, elaboración y obligatoriedad
6. Descuelgue Salarial: modificaciones de las condiciones establecidas en el Convenio
7. Concurrencia de convenios colectivos

UNIDAD DIDÁCTICA 4. EL CONFLICTO LABORAL

1. Naturaleza del conflicto laboral
2. Procedimiento administrativo de solución de conflictos colectivos
3. Procedimientos extrajudiciales de solución de conflictos colectivos
4. Procedimiento judicial de solución de conflictos colectivos
5. Ordenación de los procedimientos de presión colectiva o conflictos colectivos

UNIDAD DIDÁCTICA 5. CONTRATOS (I). LA RELACIÓN LABORAL

1. El contrato de trabajo: capacidad, forma, período de prueba, duración y sujetos
2. Tiempo de trabajo: jornada laboral, horario, horas extraordinarias, recuperables y nocturnas, descanso semanal, días festivos, vacaciones y permisos

UNIDAD DIDÁCTICA 6. CONTRATOS (II). MODALIDADES DE CONTRATACIÓN

1. Tipologías y modalidades de contrato de trabajo
2. Contratos de trabajo de duración indefinida
3. Contratos de trabajo temporales
4. Contrato de trabajo en prácticas
5. Contrato para la formación

UNIDAD DIDÁCTICA 7. MODIFICACIÓN, SUSPENSIÓN Y EXTINCIÓN DEL CONTRATO

1. Modificaciones de las condiciones del contrato de trabajo
2. Suspensión del contrato de trabajo: Determinación, causas y efectos
3. Extinción del contrato de trabajo: formas y causas
4. Los Expedientes de Regulación de Empleo (ERES)

MÓDULO 2. NÓMINAS Y GESTIÓN LABORAL A TRAVÉS DE SILTRA, CONTRAT@, DELT@ Y SISTEMA RED

UNIDAD DIDÁCTICA 1. LA GESTIÓN LABORAL

1. El contrato de trabajo
2. Tipologías y modalidades de contrato de trabajo
3. El Sistema de la Seguridad Social
4. Campo de aplicación del sistema de seguridad social
5. Regímenes de la Seguridad Social
6. El Salario

UNIDAD DIDÁCTICA 2. ACCIÓN PROTECTORA DE LA SEGURIDAD SOCIAL

1. Nociones generales
2. Incapacidad temporal (IT)
3. Requisitos para acceder a la prestación
4. Contenido y duración de la prestación
5. Invalidez y sus diferentes grados
6. Requisitos para acceder a la prestación
7. Contenido de las prestaciones y su duración
8. Prestación no contributiva de invalidez
9. Lesiones permanentes no invalidantes
10. Jubilación
11. Desempleo
12. Requisitos para acceder a la prestación por desempleo (nivel contributivo)
13. Contenido y duración
14. Modalidad asistencial de la prestación por desempleo (Subsidio por desempleo)
15. Riesgo durante el embarazo, maternidad, paternidad y lactancia
16. Riesgo durante el embarazo

17. Maternidad
18. Riesgo durante la lactancia
19. Paternidad
20. Asistencia sanitaria

UNIDAD DIDÁCTICA 3. SISTEMA RED

1. Nuevas tecnologías para la gestión laboral
2. Los certificados digitales
3. Instalación y configuración del sistema RED
4. El Sistema RED
5. Funcionamiento del sistema RED
6. Servicios personales

UNIDAD DIDÁCTICA 4. SISTEMA CONTRAT@

1. Comunicación de contratos: los sistemas Contrat@
2. Comunicación de la contratación
3. Corrección de datos
4. Incluir contrato de oficina de empleo
5. Comunicación de la copia básica
6. Seguimiento de las comunicaciones realizadas

UNIDAD DIDÁCTICA 5. SISTEMA DELT@

1. Comunicación de accidentes: el sistema Delt@
2. Iniciación al sistema
3. Gestión de partes de accidentes de trabajo
4. Importar y consultar remesas de partes de accidente

UNIDAD DIDÁCTICA 6. SISTEMA DE LIQUIDACIÓN DIRECTA

1. Introducción
2. Sistema de liquidación directa
3. Ficheros emitidos y de respuesta a la seguridad social
4. Tablas de nomenclatura del sistema
5. Sistema de Liquidación directa

UNIDAD DIDÁCTICA 7. SISTEMA SILTRA

1. Asignar Códigos de cuenta de cotización
2. Escritorio de SILTRA
3. Cotización

UNIDAD DIDÁCTICA 8. SISTEMA SILTRA II

1. Afiliación
2. Procesar remesas INSS
3. Configuración

UNIDAD DIDÁCTICA 9. SISTEMA SILTRA III

1. Comunicaciones
2. Utilidades

ANEXO 1. BONIFICACIONES Y REDUCCIONES

ANEXO 2. BASES Y TIPOS DE COTIZACIÓN

ANEXO 3. TARIFAS AT Y EP

MÓDULO 3. CONTABILIDAD

UNIDAD DIDÁCTICA 1. INTRODUCCIÓN A LA CONTABILIDAD

1. Introducción
2. Evolución histórica
3. Concepto de Contabilidad

UNIDAD DIDÁCTICA 2. EL MÉTODO CONTABLE

1. Concepto
2. Partida doble (dualidad)
3. Valoración
4. Registro contable
5. Los estados contables
6. El patrimonio

UNIDAD DIDÁCTICA 3. DESARROLLO DEL CICLO CONTABLE

1. Observaciones previas
2. Apertura de la contabilidad
3. Registro de las operaciones del ejercicio
4. Ajustes previos a la determinación del resultado
5. Balance de comprobación de sumas y saldos
6. Cálculo del resultado
7. Cierre de la contabilidad
8. Cuentas anuales
9. Distribución del resultado

UNIDAD DIDÁCTICA 4. NORMALIZACIÓN CONTABLE EN ESPAÑA

1. Introducción El proceso de reforma
2. Libros de contabilidad
3. El Plan General de Contabilidad
4. El nuevo PGC para las PYMES
5. Microempresas

UNIDAD DIDÁCTICA 5. MARCO CONCEPTUAL

1. Principios contables
2. Criterios de valoración

UNIDAD DIDÁCTICA 6. GASTOS E INGRESOS

1. Concepto de pagos y cobros
2. Concepto de gastos e ingresos
3. Clasificación
4. Registro contable de estas partidas y determinación del resultado contable
5. Registro y Valoración de los gastos
6. Valoración de los ingresos

UNIDAD DIDÁCTICA 7. PERIODIFICACIÓN CONTABLE

1. Introducción
2. Ingresos y gastos no devengados, efectuados en el ejercicio
3. Ingresos y gastos devengados y no vencidos

UNIDAD DIDÁCTICA 8. INMOVILIZADO MATERIAL

1. El inmovilizado técnico: concepto y clases
2. Inmovilizado material
3. Inversiones Inmobiliarias
4. Activos no corrientes y grupos enajenables de elementos mantenidos para la venta
5. Inmovilizado en curso
6. Arrendamientos Leasing

UNIDAD DIDÁCTICA 9. INMOVILIZADO INTANGIBLE

1. Concepto
2. Elementos integrantes
3. Registro contable
4. Correcciones valorativas

UNIDAD DIDÁCTICA 10. EXISTENCIAS

1. Concepto
2. Clasificación
3. Registro contable
4. Valoración
5. Correcciones valorativas

UNIDAD DIDÁCTICA 11. ACTIVOS FINANCIEROS I: OPERACIONES DE TRÁFICO

1. Introducción
2. Préstamos y partidas a cobrar: Clientes y deudores
3. Efectos comerciales a cobrar

UNIDAD DIDÁCTICA 12. ACTIVOS FINANCIEROS II: OPERACIONES FINANCIERAS

1. Clasificación
2. Inversiones mantenidas hasta el vencimiento
3. Activos financieros mantenidos para negociar
4. Activos financieros disponibles para la venta
5. Reclasificación de los activos financieros
6. Intereses y dividendos recibidos de activos financieros
7. Inversiones en el patrimonio de empresas del grupo, multigrupo y asociadas

UNIDAD DIDÁCTICA 13. PASIVOS FINANCIEROS

1. Concepto
2. Débitos por operaciones comerciales
3. Deudas con personal de la empresa y Administraciones públicas
4. Débitos por operaciones no comerciales
5. Pasivos financieros mantenidos para negociar
6. Baja de pasivos financieros
7. Instrumentos de patrimonio propios
8. Casos particulares

UNIDAD DIDÁCTICA 14. PATRIMONIO NETO

1. Introducción
2. Fondos Propios
3. Subvenciones, donaciones y legados
4. Provisiones y contingencias

UNIDAD DIDÁCTICA 15. IMPUESTO SOBRE EL VALOR AÑADIDO

1. Introducción
2. Regulación legal y concepto
3. Características generales
4. Neutralidad impositiva IVA soportado e IVA repercutido
5. Cálculo del impuesto y base imponible
6. Tipo de gravamen
7. Registro contable del IVA
8. Liquidación del IVA

UNIDAD DIDÁCTICA 16. IMPUESTO SOBRE BENEFICIOS

1. Nociones fundamentales
2. Cálculo de la cuota líquida
3. Gasto devengado
4. Registro contable
5. Diferencias Temporarias
6. Compensación de bases imposables negativas de ejercicios anteriores
7. Diferencias entre resultado contable y base imponible

UNIDAD DIDÁCTICA 17. LAS CUENTAS ANUALES

1. Introducción

2. Balance
3. Cuenta de Pérdidas y ganancias
4. Estado de Cambios en el Patrimonio Neto
5. Estado de Flujos de Efectivo
6. Memoria

MÓDULO 4. ELABORACIÓN Y ANÁLISIS DE ESTADOS FINANCIEROS

UNIDAD DIDÁCTICA 1. INTRODUCCIÓN A LOS ANÁLISIS FINANCIEROS

1. Introducción
2. Balance de situación
3. Cuenta de pérdidas y ganancias
4. Estado de cambios en el patrimonio neto
5. Estado de flujos de efectivo

UNIDAD DIDÁCTICA 2. ESTRUCTURA Y ANÁLISIS DEL BALANCE DE SITUACIÓN

1. Introducción
2. Estructura del balance de situación
3. Fondo de maniobra
4. Equilibrio patrimonial
5. Análisis de porcentajes verticales y horizontales

UNIDAD DIDÁCTICA 3. ESTRUCTURA Y ANÁLISIS DE LA CUENTA DE EXPLOTACIÓN

1. Introducción
2. Cuenta de pérdidas y ganancias
3. Contabilidad analítica
4. Organización funcional de la cuenta de resultados
5. Cálculo del punto muerto
6. Cálculo del apalancamiento operativo
7. Obtención de porcentajes verticales y horizontales
8. Análisis de la cuenta de resultados

UNIDAD DIDÁCTICA 4. ANÁLISIS DEL ESTADO DE CAMBIOS EN EL PATRIMONIO NETO

1. Introducción
2. Ingresos y gastos imputados directamente al patrimonio neto
3. PGC y patrimonio neto
4. Estado de gastos e ingresos reconocidos
5. Estado total de cambios en el patrimonio neto
6. Reformulación de las cuentas anuales
7. Análisis del estado de cambio en el patrimonio neto

UNIDAD DIDÁCTICA 5. ANÁLISIS DEL ESTADO DE FLUJOS DE EFECTIVO

1. Introducción
2. Estructura del estado de flujos de efectivo
3. Flujos de efectivo en las actividades de explotación

4. Flujos de efectivo en las actividades de inversión
5. Flujos de efectivo en las actividades de financiación
6. Efecto de las variaciones de los tipos de cambio
7. Análisis del estado de flujos de efectivo

MÓDULO 5. ANÁLISIS FINANCIERO Y PATRIMONIAL

UNIDAD DIDÁCTICA 1. RIESGO FINANCIERO Y ANÁLISIS

1. Definición y características del riesgo financiero
2. Tipologías del riesgo financiero
3. El equilibrio financiero
4. Índice del fondo de rotación o capital corriente

UNIDAD DIDÁCTICA 2. ANÁLISIS DE MASAS PATRIMONIALES

1. Cuentas anuales de la organización
2. Balance de situación
3. Cuenta de resultados
4. Fondo de rotación o maniobra

UNIDAD DIDÁCTICA 3. ANÁLISIS ECONÓMICO-FINANCIERO DE LA EMPRESA

1. Análisis de la rentabilidad económica
2. Análisis de la rentabilidad financiera
3. Cálculo del apalancamiento financiero
4. Ratios para analizar la liquidez y solvencia de la empresa
5. Ratios para analizar el endeudamiento de la empresa

UNIDAD DIDÁCTICA 4. CLIENTES, PROVEEDORES Y FLUJOS DE CAJA

1. Análisis de los proveedores
2. Análisis de los clientes
3. Evaluación del riesgo

UNIDAD DIDÁCTICA 5. EL ESTADO DE FLUJOS DE EFECTIVO

1. Elementos del estado de flujos de efectivo
2. Flujos de efectivo de las actividades de explotación
3. Flujos de efectivo de las actividades de inversión
4. Flujos de efectivo de las actividades de financiación

UNIDAD DIDÁCTICA 6. INTRODUCCIÓN AL SISTEMA FINANCIERO

1. Conceptos básicos
2. Fuentes de financiación

MÓDULO 6. GESTIÓN DE LA TESORERÍA

UNIDAD DIDÁCTICA 1. NORMATIVA MERCANTIL Y FISCAL QUE REGULA LOS INSTRUMENTOS

FINANCIEROS

1. Intermediarios financieros y Agentes económicos
2. Características y finalidad de los instrumentos financieros al servicio de la empresa
3. La Ley Cambiaria y del Cheque
4. La Letra de Cambio
5. El Pagaré
6. Otros medios de cobro y pago Características y finalidad
7. Identificación de tributos e impuestos

UNIDAD DIDÁCTICA 2. MÉTODOS BÁSICOS DE CONTROL DE TESORERÍA

1. Punteo de movimientos en tarjetas
2. Gestión de tesorería a través de banca online
3. Obtención y cumplimentación de documentos oficiales a través de internet
4. El presupuesto de tesorería
5. El libro de caja
6. El libro de bancos

UNIDAD DIDÁCTICA 3. OPERACIONES FINANCIERAS Y COMERCIALES

1. Cuentas corrientes
2. Cuentas de crédito
3. Cálculo de comisiones bancarias

UNIDAD DIDÁCTICA 4. PRESENTACIÓN DE DOCUMENTACIÓN OFICIAL

1. Formas de presentar la documentación sobre cobros y pagos
2. Organismos a los que presentar documentación
3. Presentación de la documentación a través de internet
4. Descarga de programas de ayuda a para la cumplimentación de documentos de pago
5. Utilización de mecanismos de pago en entidades financieras a través de internet
6. Utilización de Banca on line

UNIDAD DIDÁCTICA 5. EL PRESUPUESTO DE TESORERÍA

1. El Cash - Management
2. El plan de financiación a corto plazo
3. El presupuesto de pagos a corto plazo
4. Ingresos previstos a corto plazo
5. Análisis de desviaciones

UNIDAD DIDÁCTICA 6. APLICACIÓN DE PROGRAMAS DE GESTIÓN DE TESORERÍA

1. La Hoja de Caja
2. El Presupuesto de Tesorería

MÓDULO 7. ASESORÍA FISCAL

UNIDAD DIDÁCTICA 1. INTRODUCCIÓN AL DERECHO TRIBUTARIO

1. El Tributo
2. Hecho imponible
3. Sujeto pasivo
4. Determinación de la deuda tributaria
5. Contenido de la deuda tributaria
6. Extinción de la deuda tributaria

UNIDAD DIDÁCTICA 2. IMPUESTO SOBRE LA RENTA DE LAS PERSONAS FÍSICAS I

1. Introducción
2. Elementos del impuesto
3. Rendimientos del trabajo
4. Rendimientos de actividades económicas

UNIDAD DIDÁCTICA 3. IMPUESTO SOBRE LA RENTA DE LAS PERSONAS FÍSICAS II

1. Rendimientos de capital inmobiliario
2. Rendimientos de capital mobiliario
3. Ganancias y pérdidas patrimoniales
4. Regímenes especiales: imputación y atribución de rentas
5. Liquidación del impuesto
6. Gestión del Impuesto

UNIDAD DIDÁCTICA 4. EL IMPUESTO SOBRE EL VALOR AÑADIDO

1. Naturaleza del impuesto
2. Hecho imponible
3. Operaciones no sujetas y operaciones exentas
4. Lugar de realización del hecho imponible
5. Devengo del impuesto
6. Sujetos pasivos
7. Repercusión del impuesto (Art. 88 LIVA)
8. Base imponible
9. Tipos de Gravamen
10. Deducción del impuesto
11. Gestión del Impuesto
12. Regímenes especiales

UNIDAD DIDÁCTICA 5. IMPUESTO SOBRE SOCIEDADES

1. Naturaleza y ámbito de aplicación
2. Hecho imponible
3. Sujeto Pasivo
4. Base imponible
5. Periodo impositivo y devengo del impuesto
6. Tipo impositivo
7. Bonificaciones y Deducciones
8. Regímenes especiales. Empresas de reducida dimensión
9. Régimen especial de las fusiones y escisiones

10. Régimen fiscal de determinados contratos de arrendamiento financiero
11. Otros regímenes especiales
12. Gestión del impuesto

UNIDAD DIDÁCTICA 6. IMPUESTO SOBRE SUCESIONES

1. Normativa aplicable
2. Cálculo del hecho imponible
3. Sujetos pasivos del impuesto
4. Cálculo de la Base imponible
5. Cálculo de la Base liquidable
6. Regímenes especiales

UNIDAD DIDÁCTICA 7. IMPUESTO SOBRE DONACIONES

1. Cálculo del hecho imponible
2. Sujetos pasivos del impuesto
3. Cálculo de la Base imponible
4. Cálculo de la Base liquidable
5. Cálculo de la cuota íntegra
6. Deuda tributaria
7. Liquidación del impuesto

UNIDAD DIDÁCTICA 8. CUESTIONES GENERALES SOBRE EL IMPUESTO DE TRANSMISIONES PATRIMONIALES Y ACTOS JURÍDICOS DOCUMENTADOS

1. Régimen jurídico aplicable al ITP y AJD
2. Naturaleza y características del ITP y AJD
3. Modalidades del ITP y AJD. Compatibilidades e incompatibilidades
4. Principios de aplicación del ITP y AJD
5. Ámbito de aplicación territorial del ITP y AJD

UNIDAD DIDÁCTICA 9. TRANSMISIONES PATRIMONIALES ONEROSAS

1. Hecho imponible
2. Sujeto pasivo
3. Base imponible y base liquidable en TPO
4. Tipos de gravamen y cuota en TPO
5. Deducciones y bonificaciones. Cuota líquida en TPO

UNIDAD DIDÁCTICA 10. OPERACIONES SOCIETARIAS

1. Aspectos generales de las operaciones societarias
2. Concepto de sociedad a efectos de la modalidad Operaciones Societarias
3. Hecho imponible
4. Operaciones no sujetas a la modalidad de operaciones societarias
5. Base imponible en la modalidad de operaciones societarias
6. Sujeto pasivo. Cuota tributaria en la modalidad de operaciones societarias

UNIDAD DIDÁCTICA 11. ACTOS JURÍDICOS DOCUMENTADOS

1. Naturaleza jurídica de la modalidad de Actos Jurídicos Documentados
2. Normativa reguladora de la modalidad de AJD
3. Documentos notariales
4. Documentos mercantiles
5. Documentos administrativos

MÓDULO 8. FISCALIDAD INTERNACIONAL

UNIDAD DIDÁCTICA 1. DERECHO TRIBUTARIO INTERNACIONAL

1. Conceptos fundamentales del Derecho Tributario internacional
2. Fuentes del Derecho tributario internacional
3. Interpretación de los convenios entre países
4. Doble imposición

UNIDAD DIDÁCTICA 2. ELEMENTOS FISCALES EN EL COMERCIO INTERNACIONAL

1. Conceptos básicos de fiscalidad internacional
2. Fundamentos de los impuestos

UNIDAD DIDÁCTICA 3. IMPUESTO SOBRE EL VALOR AÑADIDO

1. Naturaleza del impuesto
2. Hecho imponible
3. Operaciones no sujetas y operaciones exentas
4. Lugar de realización del hecho imponible
5. Devengo del impuesto
6. Sujetos pasivos
7. Repercusión del impuesto (Art. 88 LIVA)
8. Base imponible
9. Tipos de Gravamen
10. Deducción del impuesto
11. Gestión del impuesto
12. Regímenes especiales

UNIDAD DIDÁCTICA 4. IMPUESTOS Y RÉGIMENES FISCALES ESPECIALES

1. Impuestos Especiales Tipologías
2. Conceptos generales sobre los impuestos especiales:
3. Comercio exterior e impuestos especiales
4. Régimen fiscal especial de las Islas Canarias, Ceuta y Melilla

UNIDAD DIDÁCTICA 5. PLANIFICACIÓN FISCAL INTERNACIONAL, LUCHA CONTRA EL FRAUDE Y PARAÍDOS FISCALES

1. Elementos básicos
2. Derecho de la Unión Europea y su incidencia en la planificación fiscal
3. Lucha contra el fraude y los paraísos fiscales
4. Concepto de paraíso fiscal en la legislación española

UNIDAD DIDÁCTICA 6. MEDIDAS ANTIPARAÍSO

1. Impuesto sobre la Renta de las Personas Físicas
2. Impuesto sobre el Valor Añadido
3. Impuesto sobre la Renta de No Residentes

UNIDAD DIDÁCTICA 7. PLANIFICACIÓN INTERNACIONAL. ENTIDADES BÁSICAS

1. Entidades de personas
2. Entidades holding
3. Entidades de inversión

UNIDAD DIDÁCTICA 8. INTERCAMBIO INTERNACIONAL DE INFORMACIÓN FISCAL

1. Cláusula de intercambio de información
2. Límites a la obligación de intercambio de información
3. Secreto bancario y societario

UNIDAD DIDÁCTICA 9. MEDIDAS ANTIABUSO

1. Clasificación de las medidas antiabuso
2. Medidas antiabuso generales y específicas

MÓDULO 9. PROYECTO FINAL

Solicita información sin compromiso

¡Matricularme ya!

Telefonos de contacto

 +34 958 050 205

!Encuétranos aquí!

Edificio Educa Edtech

Camino de la Torrecilla N.º 30 EDIFICIO EDUCA EDTECH,
C.P. 18.200, Maracena (Granada)

 formacion@inesem.es

 www.inesem.es

Horario atención al cliente

Lunes a viernes: 09:00 a 20:00h

Ver en la web

