

Máster en Asesoría Jurídico Laboral

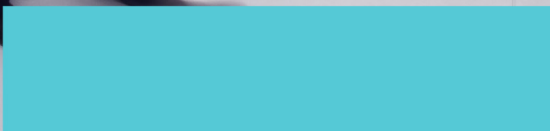



Elige aprender en la escuela
líder en formación online

ÍNDICE

1 | Somos
INESEM

2 | Rankings

3 | Alianzas y
acreditaciones

4 | By EDUCA
EDTECH
Group

5 | Metodología
LXP

6 | Razones por
las que
elegir
Euroinnova

7 | Financiación
y Becas

8 | Métodos de
pago

9 | Programa
Formativo

10 | Temario

11 | Contacto

SOMOS INESEM

INESEM es una **Business School online** especializada con un fuerte sentido transformacional. En un mundo cambiante donde la tecnología se desarrolla a un ritmo vertiginoso nosotros somos activos, evolucionamos y damos respuestas a estas situaciones.

Apostamos por **aplicar la innovación tecnológica a todos los niveles en los que se produce la transmisión de conocimiento**. Formamos a profesionales altamente capacitados para los trabajos más demandados en el mercado laboral; profesionales innovadores, emprendedores, analíticos, con habilidades directivas y con una capacidad de añadir valor, no solo a las empresas en las que estén trabajando, sino también a la sociedad. Y todo esto lo podemos realizar con una base sólida sostenida por nuestros objetivos y valores.

Más de

18

años de
experiencia

Más de

300k

estudiantes
formados

Más de un

90%

tasa de
empleabilidad

Hasta un

100%

de financiación

Hasta un

50%

de los estudiantes
repite

Hasta un

25%

de estudiantes
internacionales

[Ver en la web](#)



Leaders driving change
Elige Inesem



QS, sello de excelencia académica
Inesem: 5 estrellas en educación online

RANKINGS DE INESEM

INESEM Business School ha obtenido reconocimiento tanto a nivel nacional como internacional debido a su firme compromiso con la innovación y el cambio.

Para evaluar su posición en estos rankings, se consideran diversos indicadores que incluyen la percepción online y offline, la excelencia de la institución, su compromiso social, su enfoque en la innovación educativa y el perfil de su personal académico.



[Ver en la web](#)

ALIANZAS Y ACREDITACIONES

Relaciones institucionales



Relaciones internacionales



Accreditaciones y Certificaciones



[Ver en la web](#)

BY EDUCA EDTECH

Inesem es una marca avalada por **EDUCA EDTECH Group**, que está compuesto por un conjunto de experimentadas y reconocidas **instituciones educativas de formación online**. Todas las entidades que lo forman comparten la misión de **democratizar el acceso a la educación** y apuestan por la transferencia de conocimiento, por el desarrollo tecnológico y por la investigación.



ONLINE EDUCATION



Ver en la web



METODOLOGÍA LXP

La metodología **EDUCA LXP** permite una experiencia mejorada de aprendizaje integrando la AI en los procesos de e-learning, a través de modelos predictivos altamente personalizados, derivados del estudio de necesidades detectadas en la interacción del alumnado con sus entornos virtuales.

EDUCA LXP es fruto de la **Transferencia de Resultados de Investigación** de varios proyectos multidisciplinares de I+D+i, con participación de distintas Universidades Internacionales que apuestan por la transferencia de conocimientos, desarrollo tecnológico e investigación.



1. Flexibilidad

Aprendizaje 100% online y flexible, que permite al alumnado estudiar donde, cuando y como quiera.



2. Accesibilidad

Cercanía y comprensión. Democratizando el acceso a la educación trabajando para que todas las personas tengan la oportunidad de seguir formándose.



3. Personalización

Itinerarios formativos individualizados y adaptados a las necesidades de cada estudiante.



4. Acompañamiento / Seguimiento docente

Orientación académica por parte de un equipo docente especialista en su área de conocimiento, que aboga por la calidad educativa adaptando los procesos a las necesidades del mercado laboral.



5. Innovación

Desarrollos tecnológicos en permanente evolución impulsados por la AI mediante Learning Experience Platform.



6. Excelencia educativa

Enfoque didáctico orientado al trabajo por competencias, que favorece un aprendizaje práctico y significativo, garantizando el desarrollo profesional.



Programas
PROPIOS
UNIVERSITARIOS
OFICIALES

RAZONES POR LAS QUE ELEGIR INESEM

1. Nuestra Experiencia

- ✓ Más de **18 años de experiencia.**
- ✓ Más de **300.000 alumnos** ya se han formado en nuestras aulas virtuales
- ✓ Alumnos de los 5 continentes.
- ✓ **25%** de alumnos internacionales.
- ✓ **97%** de satisfacción
- ✓ **100% lo recomiendan.**
- ✓ Más de la mitad ha vuelto a estudiar en Inesem.

2. Nuestro Equipo

En la actualidad, Inesem cuenta con un equipo humano formado por más **400 profesionales**. Nuestro personal se encuentra sólidamente enmarcado en una estructura que facilita la mayor calidad en la atención al alumnado.

3. Nuestra Metodología



100% ONLINE

Estudia cuando y desde donde quieras. Accede al campus virtual desde cualquier dispositivo.



APRENDIZAJE

Pretendemos que los nuevos conocimientos se incorporen de forma sustantiva en la estructura cognitiva



EQUIPO DOCENTE

Inesem cuenta con un equipo de profesionales que harán de tu estudio una experiencia de alta calidad educativa.



NO ESTARÁS SOLO

Acompañamiento por parte del equipo de tutorización durante toda tu experiencia como estudiante

Ver en la web

4. Calidad AENOR

- ✓ Somos Agencia de Colaboración N°99000000169 autorizada por el Ministerio de Empleo y Seguridad Social.
- ✓ Se llevan a cabo auditorías externas anuales que garantizan la máxima calidad AENOR.
- ✓ Nuestros procesos de enseñanza están certificados por AENOR por la ISO 9001.



5. Somos distribuidores de formación

Como parte de su infraestructura y como muestra de su constante expansión Euroinnova incluye dentro de su organización una **editorial** y una **imprenta digital industrial**.

FINANCIACIÓN Y BECAS

Financia tu cursos o máster y disfruta de las becas disponibles. ¡Contacta con nuestro equipo experto para saber cuál se adapta más a tu perfil!

25% Beca
ALUMNI

20% Beca
DESEMPLEO

15% Beca
EMPRENDE

15% Beca
RECOMIENDA

15% Beca
GRUPO

20% Beca
FAMILIA
NUMEROSA

20% Beca
DIVERSIDAD
FUNCIONAL



[Solicitar información](#)

MÉTODOS DE PAGO

Con la Garantía de:



Fracciona el pago de tu curso en cómodos plazos y sin interéres de forma segura.



Nos adaptamos a todos los métodos de pago internacionales:



y muchos más...



Protección al Comprador

[Ver en la web](#)

Máster en Asesoría Jurídico Laboral



DURACIÓN
1500 horas



**MODALIDAD
ONLINE**



**ACOMPAÑAMIENTO
PERSONALIZADO**

Titulación

Titulación Expedida y Avalada por el Instituto Europeo de Estudios Empresariales. "Enseñanza No Oficial y No Conducente a la Obtención de un Título con Carácter Oficial o Certificado de Profesionalidad."

INESEM BUSINESS SCHOOL
como centro acreditado para la impartición de acciones formativas
expide el presente título propio

NOMBRE DEL ALUMNO/A
con número de documento XXXXXXXX ha superado los estudios correspondientes de

NOMBRE DEL CURSO
con una duración de XXX horas, perteneciente al Plan de Formación de Inesem Business School.
Y para que surta los efectos pertinentes queda registrado con número de expediente XXXXXXXX-XXXX-XXXXXX.

Con una calificación XXXXXXXXXXXXXXXX.

Y para que conste expido la presente titulación en Granada, a (día) de (mes) del (año).

NOMBRE ALUMNO/A
Firma del Alumno/a

NOMBRE DE ABEA MANAGER
La Dirección Académica

ISO ISO IQNET LTD

Con Estatuto Consultivo, Categoría Especial del Consejo Económico y Social de la UNESCO (Num. Resolución 4046)

Ver en la web

Descripción

Con el Máster en Asesoría Jurídico Laboral te especializarás para desenvolverte de manera profesional como profesional del asesoramiento laboral. Te proporciona una preparación integral, que incluye aspectos teóricos y prácticos, del conjunto de elementos que integran la asesoría jurídica laboral. Este Máster permite realizar una programación de estudio continuo de todas las materias referentes al asesoramiento, desde una perspectiva transversal de conocimientos, en materia de derecho del trabajo, nóminas, programas de gestión, auditorías, recursos humanos, etc., ya que la regeneración normativa y los cambios y evolución constante en las empresas, lleva a la necesidad de la preparación de profesionales actualizados en la materia.

Objetivos

- Conocer la normativa en materia laboral.
- Dominar los conocimientos necesarios para realizar con éxito la labor como asesor/a jurídico laboral.
- Desarrollar capacidades técnicas y prácticas para gestionar personas trabajadoras.
- Aprender cómo se desarrollan los procedimientos laborales mediante la jurisdicción social.
- Comprender las infracciones y sanciones existentes en el orden social.
- Utilizar correctamente los programas sobre gestión de trabajadores/as.
- Saber llevar a cabo auditorías en prevención de riesgos laborales y de recursos humanos.

Para qué te prepara

El Máster en Asesoría Jurídico Laboral, va dirigido a profesionales del derecho y del ámbito laboral que quieran especializarse en asesoramiento jurídico en materia laboral. También puede ser de interés para profesionales de recursos humanos, departamentos legales de empresas o instituciones públicas, así como profesionales de la abogacía laboralista.

A quién va dirigido

El Máster en Asesoría Jurídico Laboral te prepara para conocer la normativa laboral vigente, sabiendo cómo asesorar a empresas desde una perspectiva laboral, representar a las personas trabajadoras, desempeñar la negociación colectiva y prevención de riesgos laborales, así como desarrollar auditorías laborales y de recursos humanos. En general, para trabajar en el ámbito de derecho laboral, asesorando empresas o trabajadores.

Salidas laborales

Las salidas profesionales del Máster en Asesoría Jurídico Laboral son diversas, podrás trabajar en áreas como la abogacía especializada en derecho laboral, asesoría laboral en empresas, consultoría de recursos humanos, inspección de trabajo, mediación laboral, auditoría laboral o de recursos humanos, entre otras. Además, es de utilidad para docentes y desarrollo de políticas laborales.

[Ver en la web](#)

TEMARIO

MÓDULO 1. ÁMBITO EUROPEO E INTERNACIONAL DEL TRABAJO

UNIDAD DIDÁCTICA 1. DERECHO DEL TRABAJO EN LA UNIÓN EUROPEA

1. Marco normativo
2. Armonización laboral del Derecho del Trabajo
3. Negociación colectiva europea
4. El principio antidiscriminatorio comunitario
5. La carta comunitaria de derechos sociales fundamentales
6. El Tribunal de Justicia de la UE

UNIDAD DIDÁCTICA 2. DERECHO INTERNACIONAL DEL TRABAJO

1. Relaciones Laborales Internacionales
2. Organización Internacional del Trabajo
3. El Pacto Internacional de los Derechos Económicos Sociales y Culturales
4. Movilidad internacional de trabajadores
5. Migración laboral internacional
6. Confederación sindical internacional
7. Competencia judicial internacional

UNIDAD DIDÁCTICA 3. DERECHO DE EXTRANJERÍA

1. Nacionalidad
2. Derecho comunitario o Libre Circulación de Personas
3. Derecho de extranjería
4. Infracciones en materia de movimientos migratorios y trabajo de extranjeros
5. El delito de contratación de trabajadores extranjeros sin autorización

MÓDULO 2. DERECHO DEL TRABAJO, CONTRATACIÓN, NÓMINAS Y PRESTACIONES DE LA SEGURIDAD SOCIAL

UNIDAD FORMATIVA 1. DERECHO LABORAL, NÓMINAS, CONTRATACIÓN Y PRESTACIONES DE LA SEGURIDAD SOCIAL. RELACIONES CON LA TESORERÍA GENERAL DE LA SEGURIDAD SOCIAL (TGSS) Y CON EL INSTITUTO NACIONAL DE LA SEGURIDAD SOCIAL (INSS)

UNIDAD DIDÁCTICA 1. SISTEMA DE SEGURIDAD SOCIAL. RÉGIMEN GENERAL

1. Introducción. El Sistema de Seguridad Social
2. Regímenes de la Seguridad Social
3. Régimen General de la Seguridad Social. Altas y Bajas

UNIDAD DIDÁCTICA 2. GESTIÓN DE NÓMINAS Y COTIZACIONES A LA SEGURIDAD SOCIAL

1. El Salario: elementos, abono, SMI, pagas extraordinarias, recibo y garantía
2. Cotización a la Seguridad Social

3. Retención por IRPF
4. Relación de ejercicios resueltos: Bases y tipos de contingencias

UNIDAD DIDÁCTICA 3. CONTRATOS (I). LA RELACIÓN LABORAL

1. El contrato de trabajo: capacidad, forma, período de prueba, duración y sujetos
2. Tiempo de trabajo: jornada laboral, horario, horas extraordinarias, recuperables y nocturnas, descanso semanal, días festivos, vacaciones y permisos

UNIDAD DIDÁCTICA 4. CONTRATOS (II). MODALIDADES DE CONTRATACIÓN

1. Tipologías y modalidades de contrato de trabajo
2. Contratos de trabajo de duración indefinida
3. Contratos de trabajo temporales
4. Contrato formativo para la obtención de la práctica profesional
5. Contrato de formación en alternancia

UNIDAD DIDÁCTICA 5. MODIFICACIÓN, SUSPENSIÓN Y EXTINCIÓN DEL CONTRATO

1. Modificaciones de las condiciones del Contrato de trabajo
2. La suspensión del contrato de trabajo: determinación, causas y efectos
3. Extinción del contrato de trabajo: formas y causas
4. Los Expedientes de Regulación de Empleo (ERES)
5. Los Expedientes temporales de regulación de empleo (ETES). Mecanismo RED de flexibilidad y estabilización en el empleo

UNIDAD DIDÁCTICA 6. ACCIÓN PROTECTORA DE LA SEGURIDAD SOCIAL

1. Nociones generales: prestaciones económicas y asistenciales
2. Incapacidad Temporal
3. Riesgo durante el embarazo, Nacimiento y cuidado de menor, Corresponsabilidad en el cuidado del lactante y lactancia
4. Cuidado de menores afectados por cáncer u otra enfermedad grave

UNIDAD DIDÁCTICA 7. INCAPACIDAD PERMANENTE

1. Incapacidad Permanente: contextualización y trámites
2. Incapacidad Permanente para la profesión habitual
3. Incapacidad Permanente total para la profesión habitual
4. Incapacidad permanente absoluta para todo trabajo
5. Gran invalidez
6. Prestación no contributiva de invalidez

UNIDAD DIDÁCTICA 8. JUBILACIÓN

1. Jubilación
2. Pensión contributiva de jubilación: régimen general y cuantía
3. Supuestos especiales de jubilación
4. Incompatibilidad en la percepción de la pensión
5. Pensión de jubilación no contributiva

UNIDAD DIDÁCTICA 9. MUERTE Y SUPERVIVENCIA

1. Muerte y Supervivencia
2. Clases de prestaciones: conceptualización
3. Auxilio por defunción: Beneficiarios y cuantía
4. Pensión vitalicia de viudedad: Beneficiarios, cuantía y extinción
5. Prestación temporal de viudedad
6. Pensión de orfandad: Beneficiarios, cuantía, compatibilidades y extinción
7. Pensión vitalicia o subsidio temporal a favor de familiares

UNIDAD DIDÁCTICA 10. PROTECCIÓN POR DESEMPLEO

1. Desempleo
2. Gestión y pago de las prestaciones
3. Obligaciones del empresario y del trabajador
4. Modalidades de pago único de la prestación por desempleo
5. Renta activa de inserción (RAI)
6. Ingreso Mínimo Vital

UNIDAD FORMATIVA 2. EJERCICIOS RESUELTOS SOBRE DERECHO LABORAL, NÓMINAS, CONTRATACIÓN Y PRESTACIONES DE LA SEGURIDAD SOCIAL

UNIDAD DIDÁCTICA 1. EJERCICIO RESUELTO. TIPO GENERAL DE COTIZACIÓN

1. Supuesto de hecho: planteamiento tipo general de cotización
2. Cálculo de la base de contingencias comunes y la base de contingencias profesionales
3. Cálculos para la cotización
4. Cumplimentamos el modelo RNT o relación nominal de los trabajadores
5. Liquidación de cuotas mediante el impreso RLC
6. Presentación de los Modelos RLC y RNT cumplimentados

UNIDAD DIDÁCTICA 2. EJERCICIO RESUELTO. COTIZACIÓN DIARIA

1. Supuesto de hecho: planteamiento cotización diaria
2. Cálculo de la Base de contingencias comunes y de la Base de contingencias profesionales
3. Cálculos para la cotización
4. Cumplimentamos el modelo RNT o relación nominal de los trabajadores
5. Liquidación de cuotas mediante el impreso RLC
6. Presentación de los Modelos RNT, RLC y Nómina cumplimentados

UNIDAD DIDÁCTICA 3. EJERCICIO RESUELTO. CONTRATOS BONIFICADOS CON CARGO AL INEM

1. Supuesto de hecho: planteamiento contratos bonificados con cargo al INEM
2. Cálculo de la Base de contingencias comunes y de la Base de contingencias profesionales
3. Cálculo de la bonificación
4. Cumplimentamos el modelo RLT o relación nominal de trabajadores
5. Liquidación de cuotas mediante el impreso RLC
6. Presentación de los modelos RLC y RNT cumplimentados

UNIDAD DIDÁCTICA 4. EJERCICIO RESUELTO. CONTRATO A TIEMPO PARCIAL

1. Supuesto de hecho: planteamiento contrato a tiempo parcial
2. Cálculo de la Base de contingencias comunes y de la Base de contingencias profesionales
3. Cálculos para la cotización
4. Cumplimentamos el modelo RNT o relación nominal de trabajadores
5. Liquidación de cuotas mediante el impreso RLC
6. Presentación de los modelos RLC, RNT y nómina cumplimentados

UNIDAD DIDÁCTICA 5. EJERCICIO RESUELTO. CONTRATOS CON REDUCCIONES CON CARGO A LA TGSS

1. Supuesto de hecho: planteamiento contratos con reducciones a cargo de la TGSS
2. Cálculo de la Base de contingencias comunes y de la Base de contingencias profesionales
3. Cálculo de la reducción
4. Cumplimentación del modelo RNT o relación nominal de trabajadores
5. Liquidación de cuotas mediante el impreso RLC
6. Presentación de modelos RLC y RNT cumplimentados

UNIDAD DIDÁCTICA 6. EJERCICIO RESUELTO. CONTRATO FORMATIVO PARA LA OBTENCIÓN DE LA PRÁCTICA PROFESIONAL

1. Supuesto de hecho: planteamiento contrato formativo para la obtención de la práctica profesional
2. Cálculo de la Base de contingencias comunes y de la Base de contingencias profesionales
3. Cálculo de la reducción
4. Cumplimentamos los modelos RNT y RLC
5. Liquidación de cuotas mediante el impreso RNT
6. Presentación de los Modelos RNT, RLC y Nómina cumplimentados

UNIDAD DIDÁCTICA 7. EJERCICIO RESUELTO. CONTRATO DE FORMACIÓN EN ALTERNANCIA

1. Contrato de formación en alternancia: previsiones a tener en cuenta
2. Presentación de los Modelos RNT, RLC y Nómina cumplimentados

UNIDAD DIDÁCTICA 8. EJERCICIO RESUELTO. COTIZACIÓN POR SITUACIÓN DE INCAPACIDAD TEMPORAL CAUSADA POR UNA ENFERMEDAD COMÚN O ACCIDENTE NO LABORAL

1. Supuesto de hecho: planteamiento cotización por situación de incapacidad temporal causada por una enfermedad común o accidente no laboral
2. Cálculo de la Base de contingencias comunes y de la Base de contingencias profesionales
3. Cálculo de la bonificación
4. Cálculo de la situación de Incapacidad Temporal
5. Cumplimentamos los modelos RNT y RLC
6. Liquidación de cuotas mediante el impreso RLC
7. Presentación de los Modelos RNT, RLC Y Nómina cumplimentados

UNIDAD DIDÁCTICA 9. EJERCICIO RESUELTO. COTIZACIÓN POR SITUACIÓN DE INCAPACIDAD TEMPORAL CAUSADA POR UNA ENFERMEDAD PROFESIONAL O ACCIDENTE LABORAL

1. Supuesto de hecho: planteamiento cotización de situación de Incapacidad temporal causada por una enfermedad profesional o accidente laboral

2. Cálculo de la Base de contingencias comunes y de la Base de contingencias profesionales
3. Cotización por cuotas de IT e IMS
4. Cálculo de la situación de Incapacidad Temporal
5. Cumplimentamos los modelos RNT y RLC
6. Liquidación de cuotas mediante el impreso RLC
7. Presentación de los Modelos RLC, RNT y Nómina cumplimentados

UNIDAD DIDÁCTICA 10. EJERCICIO RESUELTO. SITUACIÓN DE INCAPACIDAD TEMPORAL POR NACIMIENTO Y CUIDADO DEL MENOR

1. Supuesto de hecho: planteamiento situación de incapacidad temporal por Nacimiento y cuidado de menor
2. Cálculo de la Base de contingencias comunes y de la Base de contingencias profesionales
3. Cálculo de la bonificación
4. Cálculo del Nacimiento y cuidado de menor
5. Cumplimentamos los modelos RNT y RLC
6. Liquidación de cuotas mediante el impreso RLC
7. Presentación de los Modelos RNT, RLC y Nómina cumplimentados

UNIDAD DIDÁCTICA 11. EJERCICIO RESUELTO. INCAPACIDAD PERMANENTE PARCIAL

1. Supuesto de hecho: planteamiento
2. Cálculo de la prestación por Incapacidad Permanente Parcial

UNIDAD DIDÁCTICA 12. EJERCICIO RESUELTO. INCAPACIDAD PERMANENTE TOTAL PARA UNA PROFESIÓN

1. Supuesto de hecho: planteamiento
2. Cálculo de la Pensión
3. Supuesto hipotético de sustitución por indemnización

UNIDAD DIDÁCTICA 13. EJERCICIO RESUELTO. INCAPACIDAD PERMANENTE ABSOLUTA DERIVADA DE ACCIDENTE DE TRABAJO

1. Supuesto de hecho: planteamiento
2. Cálculo de la Pensión

UNIDAD DIDÁCTICA 14. EJERCICIO RESUELTO. INCAPACIDAD PERMANENTE ABSOLUTA DERIVADA DE ENFERMEDAD COMÚN

1. Supuesto de hecho: planteamiento
2. Cálculo de la Pensión

UNIDAD DIDÁCTICA 15. EJERCICIO RESUELTO. GRAN INVALIDEZ CAUSADA POR ACCIDENTE NO LABORAL

1. Supuesto de hecho: planteamiento
2. Cálculo de la pensión
3. Conclusiones sobre los resultados obtenidos

UNIDAD DIDÁCTICA 16. EJERCICIO RESUELTO. PENSIÓN DE VIUDEDAD

1. Supuesto de hecho: planteamiento
2. Cálculo de la pensión

UNIDAD DIDÁCTICA 17. EJERCICIO RESUELTO. PENSIÓN DE ORFANDAD

1. Supuesto de hecho: planteamiento
2. Cálculo de la pensión

UNIDAD DIDÁCTICA 18. EJERCICIO RESUELTO. DESEMPLEO NIVEL CONTRIBUTIVO

1. Supuesto de hecho: planteamiento
2. Cálculo de la prestación

MÓDULO 3. PROCEDIMIENTO LABORAL

UNIDAD DIDÁCTICA 1. EL DERECHO PROCESAL LABORAL

1. Aproximación al procedimiento laboral
2. Jurisdicción y competencia del Orden Jurisdiccional Social
3. Prejudicialidad

UNIDAD DIDÁCTICA 2. EL ORDEN JURISDICCIONAL SOCIAL

1. Jurisdicción Social: Nociones Generales
2. Principios del proceso laboral
3. Normativa reguladora del orden jurisdiccional social
4. Organización del Orden Jurisdiccional Social

UNIDAD DIDÁCTICA 3. LAS PARTES EN EL PROCESO LABORAL

1. Las partes en el proceso
2. Capacidad procesal y de obrar de las partes en el proceso laboral
3. Legitimación procesal Legitimación activa y pasiva
4. Representación y postulación procesal
5. Sucesión procesal
6. El beneficio de la justicia gratuita

UNIDAD DIDÁCTICA 4. EL PROCESO LABORAL ORDINARIO O COMÚN

1. Ideas generales sobre el proceso común
2. Actuaciones previas en el proceso ordinario
3. La demanda
4. La Fase intermedia en el proceso laboral ordinario
5. Acto del Juicio
6. La Sentencia

UNIDAD DIDÁCTICA 5. MODALIDADES PROCESALES Y PROCESOS ESPECIALES

1. Aproximación a las modalidades procesales
2. Los procesos por despido
3. Procesos de carácter colectivo
4. Libertad sindical y demás derechos fundamentales
5. Procesos de oficio
6. Procesos en materia de seguridad social
7. Otros

UNIDAD DIDÁCTICA 6. MEDIOS DE IMPUGNACIÓN

1. Los recursos y su función constitucional
2. Clases de recursos administrativos
3. Recursos de reposición y súplica
4. Recurso de Queja
5. Recurso de suplicación
6. Recurso de casación
7. Recurso para unificación de la doctrina
8. Otros recursos: recursos contra sentencias firmes
9. El Procedimiento de presentación de recursos: forma, plazos y destinatarios

UNIDAD DIDÁCTICA 7. EL PROCESO DE EJECUCIÓN

1. El Proceso de Ejecución: Consideraciones generales
2. Ejecución laboral ordinaria
3. Ejecuciones especiales
4. Ejecución provisional

UNIDAD DIDÁCTICA 8. EL PROCESO CAUTELAR

1. Procedimiento concursal
2. Pretensiones sociales en el concurso

UNIDAD DIDÁCTICA 9. EJERCICIO RESUELTO. CONCILIACIÓN PREVIA

1. Desarrollo papeleta de conciliación previa

UNIDAD DIDÁCTICA 10. EJERCICIO RESUELTO. INTERPOSICIÓN DE DEMANDA

1. Elaboración de demanda genérica

UNIDAD DIDÁCTICA 11. EJERCICIO RESUELTO. ANUNCIO DE INTERPOSICIÓN DE RECURSO DE SÚPLICA

1. Elaboración de anuncio recurso de súplica

UNIDAD DIDÁCTICA 12. EJERCICIO RESUELTO. INTERPOSICIÓN DE RECURSO DE SÚPLICA

1. Elaboración de recurso de súplica

UNIDAD DIDÁCTICA 13. EJERCICIO RESUELTO. ANUNCIO DE INTERPOSICIÓN DE RECURSO DE

CASACIÓN

1. Elaboración de anuncio de interposición de recurso de casación

UNIDAD DIDÁCTICA 14. EJERCICIO RESUELTO. SOLICITUD DE EJECUCIÓN DE SENTENCIA

1. Elaboración de solicitud de ejecución de sentencia por incumplimiento de readmisión

MÓDULO 4. INFRACCIONES Y SANCIONES EN EL ORDEN SOCIAL

UNIDAD DIDÁCTICA 1. INSPECCIÓN DE TRABAJO

1. Inspección de trabajo. Objeto y regulación
2. Función Inspectora
3. Actuaciones de la Inspección. Modalidades de actuación
4. Medidas derivadas de la actuación de la Inspección
5. Procedimiento sancionador

UNIDAD DIDÁCTICA 2. INFRACCIONES LABORALES

1. Infracciones laborales, concepto y regulación
2. Infracciones en materia de Seguridad Social
3. Infracciones en materia de sociedades cooperativas
4. Infracciones en materia de movimientos migratorios y trabajo de extranjeros

UNIDAD DIDÁCTICA 3. SANCIONES LABORALES

1. Sanciones Laborales
2. Cuantía de las sanciones
3. Sanciones accesorias

MÓDULO 5. SISTEMA DELT@: DECLARACIÓN ELECTRÓNICA DE TRABAJADORES ACCIDENTADOS

UNIDAD DIDÁCTICA 1. ACCIDENTES DE TRABAJO

1. Concepto y regulación
2. Partes de baja y alta
3. Cuantía económica
4. Especial referencia a la prevención por el Empresario
5. Régimen Especial de Trabajadores Autónomos

UNIDAD DIDÁCTICA 2. REQUISITOS Y CARACTERÍSTICAS DEL PROGRAMA DELT@

1. Requisitos previos para la utilización de Delt@
2. Certificados de Usuario
3. Renovación del certificado

UNIDAD DIDÁCTICA 3. ACCESO A LA APLICACIÓN

1. Registro como administrador. Tipos

2. Registro y modificación de datos
3. Edición y baja de usuarios. Registro de nuevo usuario
4. Delegación de funciones del Administrador

UNIDAD DIDÁCTICA 4. TRAMITACIÓN A TRAVÉS DE DELT@

1. Comunicaciones como usuario no registrado
2. Comunicaciones como usuario registrado

MÓDULO 6. SISTEMA RED. REMISIÓN ELECTRÓNICA DE DOCUMENTOS A LA SEGURIDAD SOCIAL

UNIDAD DIDÁCTICA 1. INTRODUCCIÓN A LOS CERTIFICADOS DIGITALES

1. Cuestiones previas sobre Certificados Digitales
2. Obtención del certificado emitido por la Autoridad de Certificación de la Seguridad Social
3. Obtención del certificado clase 2CA
4. Obtención del DNI electrónico

UNIDAD DIDÁCTICA 2. INCORPORACIÓN AL SISTEMA RED

1. Introducción al Sistema RED
2. Obtención de información
3. Solicitud de autorización de la empresa en el Sistema RED. Tipos
4. Obtención del Certificado Digital
5. Solicitud de asignación de CCCs y NAFs
6. Confirmación telemática de asignación de CCCs y NAFs
7. Instalación de la aplicación SILTRA
8. Formación
9. Prácticas en el Sistema
10. Emisión en Real

UNIDAD DIDÁCTICA 3. SISTEMA RED A TRAVÉS DEL SISTEMA DE LIQUIDACIÓN DIRECTA. SILTRA

1. El sistema SILTRA
2. Cotización
3. Afiliación: Procesamiento de remesas de afiliación e INSS
4. Utilidades: Reconstrucción de seguimiento, Copia de seguridad y Procesamiento de mensajes descargados en Web

UNIDAD DIDÁCTICA 4. SISTEMA RED. RED DIRECTO

1. Sistema Red Directo: Cotización, afiliación, incapacidad temporal y buzón personal
2. Cotización
3. Afiliación
4. Incapacidad Temporal Online
5. Buzón personal

MÓDULO 7. NOMINAPLUS

UNIDAD DIDÁCTICA 1. ENTORNO DE TRABAJO

1. Acceso a Nominaplus
2. Área de trabajo
3. Tablas generales
4. Municipios
5. Provincias
6. Comunidades Autónomas
7. Países
8. Vías Públicas
9. Actividades
10. Bancos
11. Delegaciones Hacienda
12. Administraciones Hacienda

UNIDAD DIDÁCTICA 2. EMPRESAS

1. Fecha de Trabajo
2. Empresas
3. Copiar empresas y sus trabajadores
4. Asistente de configuración
5. Actualización de datos en trabajadores
6. Cuentas Bancarias
7. Centros de Trabajo
8. Salir
9. Video tutorial. Crear una empresa en Nominaplus

UNIDAD DIDÁCTICA 3. CONVENIOS

1. Convenios Colectivos: Introducción
2. Datos Convenio
3. Categorías de Convenio
4. Actualización de datos en empresa y trabajadores
5. Actualizar Tablas Salariales
6. Cálculo de atrasos de convenio
7. Importación de convenios
8. Vídeo tutorial. Dar de alta un convenio colectivo en Nominaplus

UNIDAD DIDÁCTICA 4. TRABAJADORES

1. Menú trabajadores: Introducción
2. Datos de Trabajadores
3. Gestión de la asistencia
4. Avisos
5. Tablas generales
6. Calendario Oficial (BOE)
7. Tablas SS/Retenciones. Normas reguladoras de la cotización a la Seguridad Social y las retenciones de la Agencia tributaria
8. Tablas IRPF
9. Cotizaciones sectoriales
10. Tabla RRHH

11. Vídeo tutorial. Alta de trabajadores en Nominaplus

UNIDAD DIDÁCTICA 5. NÓMINAS

1. Nóminas: Introducción
2. Cálculo
3. Nóminas calculadas
4. Incidencias/ ERE
5. Incidencias masivas
6. Recibos de salario
7. Emisión comunicado de horas a tiempo parcial
8. Pagos de nóminas
9. Coste de empresa
10. Paso a contabilidad
11. Simulaciones
12. Vídeo tutorial. Cálculo de nóminas en Nominaplus

UNIDAD DIDÁCTICA 6. SEGUROS SOCIALES

1. Introducción
2. Partes
3. Parte afiliación hogar
4. Conceptos retributivos (CRA)
5. Sistema de Liquidación Directa
6. Sistema de liquidación directa prácticas
7. Liquidaciones y cotización FAN
8. Certificados INSS
9. Emisión contrato
10. Emisión
11. Contrat@
12. Certfic@2
13. Parte de accidente Delt@
14. Mantenimiento de contratos

UNIDAD DIDÁCTICA 7. RETENCIONES

1. Cálculo de IRPF
2. Acumulados de Retenciones
3. Paso desde Nóminas
4. Modelos oficiales de Hacienda
5. Regularizar IRPF

UNIDAD DIDÁCTICA 8. INFORMES

1. Informes: Introducción
2. Estadísticas e Informes
3. Informe de Plantilla Media
4. Gráficos

UNIDAD DIDÁCTICA 9. UTILIDADES

1. Organización de Ficheros
2. Aviso de copias de seguridad
3. Proceso de actualización
4. Proceso de mejora
5. Restaurar valores originales
6. Agenda
7. Perfiles de Usuarios y Periféricos
8. Configuración Documentos
9. Conexiones
10. Ir a escritorio Sage
11. Agenda
12. Correo electrónico

UNIDAD DIDÁCTICA 10. COPIAS DE SEGURIDAD

1. Copias de Seguridad
2. Hacer copia
3. Recuperar Copia

MÓDULO 8. AUDITORÍA LABORAL Y DE RECURSOS HUMANOS

UNIDAD DIDÁCTICA 1. SISTEMA DE FUENTES DEL DERECHO DEL TRABAJO

1. Introducción
2. Principios inspiradores del Derecho del Trabajo
3. Normas Internacionales Laborales
4. Normas Comunitarias Laborales
5. La Constitución Española y el mundo laboral
6. Leyes laborales
7. Decretos legislativos laborales
8. Decretos leyes laborales
9. Los Reglamentos
10. Costumbre laboral
11. Condición más beneficiosa de origen contractual
12. Fuentes profesionales

UNIDAD DIDÁCTICA 2. NEGOCIACIÓN COLECTIVA

1. La negociación colectiva
2. El Convenio Colectivo
3. Clasificación de los Convenios Colectivos
4. Sujetos del Convenio Colectivo
5. Otros aspectos en el Convenio Colectivo: contenido, elaboración y obligatoriedad
6. Descuelgue Salarial: modificaciones de las condiciones establecidas en el Convenio
7. Concurrencia de convenios colectivos

UNIDAD DIDÁCTICA 3. LA GESTIÓN LABORAL

1. El contrato de trabajo
2. Tipologías y modalidades de contrato de trabajo
3. El Sistema de la Seguridad Social
4. Campo de aplicación del sistema de seguridad social
5. Regímenes de la Seguridad Social
6. El Salario

UNIDAD DIDÁCTICA 4. MODIFICACIÓN, SUSPENSIÓN Y EXTINCIÓN DE LAS RELACIONES LABORALES

1. Modificaciones de las condiciones del contrato de trabajo
2. Suspensión del contrato de trabajo: Determinación, causas y efectos
3. Extinción del contrato de trabajo: formas y causas
4. Los Expedientes de Regulación de Empleo (ERES)

UNIDAD DIDÁCTICA 5. AUDITORÍA LABORAL Y DE RECURSOS HUMANOS. ASPECTOS INTRODUCTORIOS

1. Concepto de auditoría
2. Concepto de Recursos Humanos
3. Concepto de auditoría de Recursos Humanos y su ámbito
4. El auditor
5. Beneficios de la Auditoría de Recursos Humanos

UNIDAD DIDÁCTICA 6. TIPOS Y TÉCNICAS DE AUDITORÍA

1. Clasificación de los diferentes tipos de auditoría
2. Técnicas y pruebas de auditoría
3. Ratios en auditoría y cómo usarlos
4. Papeles de trabajo

UNIDAD DIDÁCTICA 7. PROCESO DE AUDITORÍA LABORAL

1. Metodología aplicable: evidencias e incertidumbres
2. Auditoría en material salarial
3. Auditoría relativa al tiempo de trabajo
4. Auditoría relativa a las modificaciones sustanciales, movilidad funcional y geográfica y de suspensión o extinción de las relaciones laborales
5. Auditoría en materia de derechos colectivos
6. Auditoría en materia de Seguridad Social

UNIDAD DIDÁCTICA 8. AUDITORÍA ESTRATÉGICA DE RECURSOS HUMANOS

1. Introducción y objetivos de la auditoría estratégica de RRHH
2. Análisis interno
3. Análisis externo
4. Evaluación de la estrategia y ajuste estratégico

UNIDAD DIDÁCTICA 9. AUDITORÍA DE RECURSOS HUMANOS: RECLUTAMIENTO, SELECCIÓN Y FORMACIÓN

1. Objetivos de la auditoría de la gestión
2. Auditoría del reclutamiento
3. Auditoría de la selección
4. Auditoría de la formación
5. Programas de trabajo

UNIDAD DIDÁCTICA 10. PREVENCIÓN DE RIESGOS LABORALES EN LA EMPRESA

1. El Plan de Prevención
2. La Evaluación de Riesgos
3. El análisis de riesgos
4. Valoración del riesgo
5. Tipos de evaluaciones
6. Método de evaluación general de riesgos (Instituto Nacional de Seguridad e Higiene en el Trabajo)
7. Planificación de Riesgos o Planificación Actividad Preventiva
8. Contenido mínimo de la Planificación Preventiva
9. Revisión de la Planificación Preventiva
10. Vigilancia de la Salud
11. Información y Formación
12. Medidas de Emergencia
13. Memoria Anual
14. Auditorías

UNIDAD DIDÁCTICA 11. DOCUMENTACIÓN: RECOGIDA, ELABORACIÓN Y ARCHIVO

1. Documentación: Recogida, elaboración y archivo
2. Modalidades de gestión de la prevención

UNIDAD DIDÁCTICA 12. AUDITORÍA DE CUMPLIMIENTO LEGAL Y DE RESPONSABILIDAD SOCIAL CORPORATIVA

1. Objetivos de la auditoría de cumplimiento legal y de responsabilidad social
2. Obligaciones e incumplimientos en el orden social
3. Auditoría de prevención de riesgos laborales
4. Importancia del objetivo de responsabilidad social empresarial

UNIDAD DIDÁCTICA 13. COMPLIANCE OFFICE. CUMPLIMIENTO NORMATIVO EN EL ÁMBITO LABORAL

1. Aspectos generales
2. Evaluación del personal
3. Remuneración y Formación
4. Igualdad, conciliación y derecho de los trabajadores a la intimidad
5. Seguridad, salud e higiene en el trabajo

MÓDULO 9. PROYECTO FIN DE MÁSTER

Solicita información sin compromiso

¡Matricularme ya!

Telefonos de contacto

 +34 958 050 205

!Encuétranos aquí!

Edificio Educa Edtech

Camino de la Torrecilla N.º 30 EDIFICIO EDUCA EDTECH,
C.P. 18.200, Maracena (Granada)

 formacion@inesem.es

 www.inesem.es

Horario atención al cliente

Lunes a viernes: 09:00 a 20:00h

Ver en la web

