Masters Profesionales

Master en Economía Verde y Circular + 10 Créditos ECTS

INESEM BUSINESS SCHOOL

INESEM BUSINESS SCHOOL

Índice

Master en Economía Verde y Circular + 10 Créditos ECTS

1. Sobre INESEM
2. Master en Economía Verde y Circular + 10 Créditos ECTS

Descripción / Para que te prepara / Salidas Laborales / Resumen / A quién va dirigido / Objetivos

3. Programa académico
4. Metodología de Enseñanza
5. ¿Por qué elegir INESEM?
6. Orientación
7. Financiación y Becas

SOBRE INESEM

BUSINESS SCHOOL

INESEM Business School como Escuela de Negocios Online tiene por objetivo desde su nacimiento trabajar para fomentar y contribuir al desarrollo profesional y personal de sus alumnos. Promovemos ***una enseñanza multidisciplinar e integrada***, mediante la aplicación de ***metodologías innovadoras de aprendizaje*** que faciliten la interiorización de conocimientos para una aplicación práctica orientada al cumplimiento de los objetivos de nuestros itinerarios formativos.

En definitiva, en INESEM queremos ser el lugar donde te gustaría desarrollar y mejorar tu carrera profesional. ***Porque sabemos que la clave del éxito en el mercado es la "Formación Práctica" que permita superar los retos que deben de afrontar los profesionales del futuro.***

Master en Economía Verde y Circular + 10 Créditos ECTS

DURACIÓN	1500
PRECIO	1895 €
CRÉDITOS ECTS	10
MODALIDAD	Online

Programa de Becas / Financiación 100% Sin Intereses

Entidad impartidora:

INESEM BUSINESS SCHOOL

Titulación Masters Profesionales

Titulación Múltiple:

- Título Propio Master en Economía Verde y Circular expedido por el Instituto Europeo de Estudios Empresariales (INESEM). "Enseñanza no oficial y no conducente a la obtención de un título con carácter oficial o certificado de profesionalidad."

- Título Propio Universitario en Sostenibilidad Medioambiental expedido por la Universidad Antonio de Nebrija con 5 créditos ECTS

- Título Propio Universitario en Derecho Ambiental expedido por la Universidad Antonio de Nebrija con 5 créditos ECTS

Resumen

Las bases de una economía verde y circular radican en una producción limpia que proporcione tanto beneficios ambientales como sociales.Este Máster en Economía Verde y Circular pretende dotar a los alumnos de los conocimientos imprescindibles para la creación y gestión de modelos de responsabilidad social corporativa, así como para la optimización y reutilización de los materiales y residuos para una segunda vida.Además, obtendrás dos titulaciones universitarias acreditadas por la Universidad Antonio de Nebrija en Derecho Ambiental y Sostenibilidad Medioambiental.

A quién va dirigido

Cualquier persona interesada en el desarrollo sostenible, ya sean estudiantes o profesionales del ámbito empresarial, jurídico, energético, o del turismo, encontrará de gran utilidad este Master en Economía Verde y Circular. Además, se trata de una titulación que cuenta con 8 Créditos ECTS que te impulsa hacia un sector de gran futuro comprometido con la sociedad y el medioambiente.

Objetivos

Con el Masters Profesionales **Master en Economía Verde y Circular + 10 Créditos ECTS** usted alcanzará los siguientes objetivos:

- Calcular la Huella de Carbono de un producto y la Hídrica a través de distintas técnicas.
- Conocer el adecuado tratamiento de residuos industriales y urbanos y aprender técnicas de recuperación de suelos.
- Estudiar la normativa sobre responsabilidad ambiental, la política ambiental europea y los distintos delitos relacionados.
- Aplicar estrategias de Marketing Social en materia medioambiental y desarrollar la Responsabilidad Social Corporativa.
- Adquirir habilidades para utilizar las herramientas de calificación energética como LIDER y CALENER.
- Analizar la calidad del aire y poner en práctica técnicas de prevención y corrección de la contaminación atmosférica.
- Comprender el impacto ambiental del turismo y estudiar las características del turismo responsable con el medio.

¿Y, después?

Para qué te prepara

Con la formación que te ofrece el Master en Economía Verde y Circular obtendrás una visión estratégica para el desarrollo sostenible en distintos ámbitos como el Derecho, en la gestión de empresas, a través de la eficiencia energética o mediante la creación de políticas sobre turismo sostenible, entre otros muchos conceptos. En definitiva es una formación completa que te prepara para contribuir al desarrollo de estos modelos económicos y de producción.

Salidas Laborales

Con este Master en Economía Verde y Circular obtendrás conocimientos esenciales y adquirirás competencias con instrumentos útiles para el ámbito de la Responsabilidad Social Corporativa de cualquier empresa, para trabajar en Consultorías de Sostenibilidad, como Auditor externo o interno, Jefe de Proyectos de Innovación y Sostenibilidad o Director de Empresas de Turismo Sostenible.

¿Por qué elegir INESEM?

El alumno es el protagonista

01

Nuestro modelo de aprendizaje se adapta a las necesidades del alumno, quién decide cómo realizar el proceso de aprendizaje a través de itinerarios formativos que permiten trabajar de forma autónoma y flexible.

Innovación y Calidad

Ofrecemos un servicio de orientación profesional y programas de entrenamiento de competencias con el que ayudamos a nuestros alumnos a crear y optimizar su perfil profesional.

02

Empleabilidad y desarrollo profesional

03

Ofrecemos el contenido más actual y novedoso, respondiendo a la realidad empresarial y al entorno cambiante con una alta rigurosidad académica combinada con formación práctica.

INESEM Orienta

Ofrecemos una asistencia complementaria y personalizada que impulsa la carrera de nuestros alumnos a través de nuestro Servicio de Orientación de Carrera Profesional permitiendo la mejora de competencias profesionales mediante programas específicos.

04

Facilidades Económicas y Financieras

05

Ofrecemos a nuestros alumnos facilidades para la realización del pago de matrículas 100% sin intereses así como un sistema de Becas para facilitar el acceso a nuestra formación.

PROGRAMA ACADÉMICO

Master en Economía Verde y Circular + 10 Créditos ECTS

Módulo 1. **La economía verde y circular**

Módulo 2. **Sostenibilidad medioambiental**

Módulo 3. **Derecho ambiental**

Módulo 4. **La economía verde y circular en la gestión empresarial**

Módulo 5. **Arquitectura bioclimática**

Módulo 6. **Contaminación atmosférica**

Módulo 7. **Turismo sostenible**

Módulo 8. **Proyecto fin de máster**

Módulo 1.
La economía verde y circular

Unidad didáctica 1.
Desarrollo sostenible

1. Introducción
2. Desarrollo y Medio Ambiente
3. Desarrollo sostenible
4. Derechos Humanos y Desarrollo Sostenible
5. Derecho Ambiental Internacional
6. ¿Qué podemos hacer nosotros?

Unidad didáctica 2.
Educación medioambiental

1. Fundamentos de la Educación Ambiental
2. Principales Agentes de la Educación Ambiental
3. Medioambiente y Desarrollo Económico
4. Prácticas y Técnicas para la Educación Ambiental

Unidad didáctica 3.
Análisis del ciclo de vida

1. Contexto del Análisis de Ciclo de Vida
2. Enfoques del Análisis de Ciclo de Vida
3. Ejemplos de aplicaciones del ACV
4. Normalización del ACV según ISO 14040:2006 e ISO 14044:2006
5. Metodología de Análisis de Ciclo de Vida
6. Objetivo y alcance de estudio
7. Análisis del Inventario del ciclo de vida (AICV)
8. Bases de datos, herramientas y software para ACV
9. Ciclo de producción
10. Ejemplo de análisis de inventario del ciclo de vida
11. Evaluación del Impacto del Ciclo de Vida (EICV)
12. Ejemplo de evaluación del Impacto: clasificación, caracterización y normalización
13. Interpretación de los resultados y revisión crítica
14. Verificación de los resultados
15. Limitaciones actuales en el uso del ACV

Unidad didáctica 4.
La huella de carbono, cálculo y evaluación

1. Huella de Carbono y Emisiones de Gases de Efecto Invernadero GEI
2. Alcance de la Huella de Carbono y métodos para el cálculo
3. Emisiones de Gases de Efecto Invernadero
4. Cálculo y evaluación enfocado a Organizaciones
5. Cálculo de emisiones por alcance
6. Informe de Huella de Carbono
7. Cálculo y evaluación enfocado a productos
8. Cálculo de la Huella de Carbono de un producto
9. Métodos de Gestión ambiental de la Huella de Carbono: Reducción y compensación
10. Beneficios de la Huella de Carbono para las empresas

Unidad didáctica 5.
La huella hídrica, cálculo y evaluación

1. Situación actual de los recursos hídricos
2. Introducción y objetivos de la huella hídrica
3. Fases y ámbito de aplicación de la Huella Hídrica
4. Tipos de agua, conceptos y cálculo
5. Huella hídrica aplicada a sectores y su cálculo
6. Huella hídrica aplicada a naciones o comunidades
7. Huella hídrica aplicada a productos Ejemplos
8. Huella hídrica de consumidores
9. Huella hídrica empresarial
10. Gestión ambiental de la huella hídrica

Unidad didáctica 6.
Complementos, política integrada de producto, ecoetiquetado y ecodiseño

1. Política integrada de productos
2. Ecoetiquetado
3. Regulaciones y normas a considerar
4. Objetivos del ecoetiquetado
5. Tipos de ecoetiquetado
6. Ejemplos de ecoetiquetado
7. Funcionamiento y eficacia de un sistema de etiquetado ambiental
8. Implicaciones jurídicas de un sistema de etiquetado ambiental
9. Autodeclaraciones de producto Ecoetiqueta de tipo II
10. Declaración Ambiental de Producto: Ecoetiqueta de tipo III
11. Procedimiento para realización de una DAP
12. Ecodiseño
13. ISO 14006
14. Medidas de gestión ambiental en base al Ecoetiquetado y la Política Integrada de Productos
15. Certificación y acreditación

Módulo 2.
Sostenibilidad medioambiental

Unidad didáctica 1.
La problemática medioambiental

1. La problemática medioambiental
2. Consecuencias más directas sobre el medioambiente
3. La evolución del consumo de energía
4. Reservas energéticas mundiales

Unidad didáctica 2.
Residuos urbanos

1. Residuos sólidos
2. Residuos sólidos urbanos
3. Residuos domésticos

Unidad didáctica 3.
Residuos industriales

1. Residuos agrícolas
2. Residuos ganaderos
3. Residuos industriales
4. Residuos radiactivos

Unidad didáctica 4.
Tratamiento de residuos

1. Evolución temporal
2. Situación en España
3. Características de la gestión
4. Tipos de tratamiento

Unidad didáctica 5.
Caracterización de suelos contaminados

1. Fases de la investigación
2. Investigación preliminar
3. Investigación exploratoria
4. Análisis y evaluación de riesgos preliminar
5. Redacción del informe

Unidad didáctica 6.
Técnicas de recuperación de suelos

1. Técnicas de Contención
2. Técnicas de Confinamiento
3. Técnicas de Descontaminación

Unidad didáctica 7.
Contaminación de medios acuáticos

1. Reglamentación técnico-sanitaria para abastecimiento y control de las aguas potables de consumo público
2. Características de las aguas residuales
3. Materia orgánica
4. Organismos patógenos

Unidad didáctica 8.
Sistemas de tratamiento de aguas residuales

1. Importancia, características y funciones de las depuradoras de aguas residuales
2. Redes de colectores y pretratamientos
3. Tratamiento primario
4. Tratamiento secundario

Unidad didáctica 9.
Energías renovables y no renovables

1. Energías primarias y finales
2. Vectores energéticos
3. Fuentes renovables y no renovables
4. Clasificación de las energías renovables
5. Las tecnologías renovables y su clasificación normativa.

Unidad didáctica 10.
Educación medioambiental

1. Fundamentos de la Educación Ambiental
2. Principales Agentes de la Educación Ambiental
3. Medioambiente y Desarrollo Económico
4. Prácticas y Técnicas para la Educación Ambiental

Módulo 3.
Derecho ambiental

Unidad didáctica 1.
Introducción al derecho medioambiental

1. Bases constitucionales de la protección del medio ambiente en el derecho español
2. Instrumentos públicos para la protección ambiental
3. Distribución de competencias para la protección ambiental

Unidad didáctica 2.
Ley de responsabilidad ambiental por daños ocasionados

1. Conceptos básicos
2. Actividades afectadas.
3. Atribución de responsabilidades
4. Prevención, evitación y reparación de daños medioambientales

Unidad didáctica 3.
Impacto, daños y normativa ambiental

1. Impactos
2. Acciones preventivas y correctoras.
3. Normativa medioambiental

Unidad didáctica 4 política ambiental.

1. Política Ambiental
2. Política Ambiental de la Unión Europea
3. Política Ambiental del Estado Español

Unidad didáctica 5 identificación y evaluación de aspectos ambientales.

1. Identificación y evaluación de aspectos ambientales
2. Criterios para evaluar los aspectos ambientales identificados

Unidad didáctica 6 análisis y evaluación de riesgos ambientales.

1. Análisis de riesgos ambientales
2. Evaluación de riesgos ambientales
3. Estudios de siniestralidad ambiental
4. Evaluación de los posibles daños para el entorno humano, natural y socioeconómico
5. Acciones de control y minimización: medidas preventivas

Unidad didáctica 7.
Técnicas de incentivo de protección ambiental

1. Ayudas públicas económicas
2. Marcas de conformidad en material ambiental. La etiqueta ecológica comunitaria

Unidad didáctica 8.
Participación y acceso a la información de los ciudadanos para la protección medioambiental

1. Participación de los ciudadanos para la defensa del medio ambiente
2. La gestión de las ONG: regulación jurídica
3. Responsabilidad por daños ambientales

Unidad didáctica 9.
Delitos medioambientales

1. Principios en materia medioambiental
2. Tipos de sanciones administrativas en la protección medioambiental
3. Protección penal de los ilícitos ambientales

Unidad didáctica 10.
Instrumentos jurídicos para reducir el cambio climático

1. Respuesta jurídica al cambio climático
2. España ante el cambio climático

Módulo 4.
La economía verde y circular en la gestión empresarial

Unidad didáctica 1.
La responsabilidad social corporativa y la empresa sostenible

1. Introducción a la RSC
2. Principios y Valores de la Ética
3. La Empresa Tradicional y el Cambio de Modelo
4. Concepto de Responsabilidad Social Corporativa
5. ¿Qué elementos debe contener la RSC?
6. Implantación de la RSC: la peculiaridad de las PYMES
7. Análisis de la RSC en España

Unidad didáctica 2.
El nuevo modelo de empresa responsable y sostenible

1. Fundamentos de la Empresa Socialmente Responsable
2. Características de la Empresas Socialmente Responsable
3. La Creación de Valor y la RSC

Unidad didáctica 3.
Los objetivos y la gestión de la rsc en las organizaciones

1. Formulación de objetivos de RSC
2. Planificación y programación de las actividades de la RSC
3. Control y seguimiento de los avances en RSC
4. Metodología para Implantar un Proceso de Gestión de RSC

Unidad didáctica 4.
Los grupos de interés o stakeholders

1. Los Grupos de Interés
2. Concepto y Tipología de los stakeholders
3. Las Relaciones con los Grupos de Interés
4. La RSC y los distintos Grupos de Interés

Unidad didáctica 5.
La responsabilidad social corporativa y el marketing social

1. Introducción al Marketing Social
2. Características del Marketing Social
3. La Responsabilidad Social y la ética en el Marketing
4. Tipos de Marketing Social
5. Marketing social y Responsabilidad Social
6. La ampliación del concepto de marketing
7. Plan de Marketing Social
8. Resultados de la empresa con programas de Marketing Social Corporativo

Módulo 5.
Arquitectura bioclimática

Unidad didáctica 1.
Medio ambiente y habitabilidad

1. La problemática medioambiental
2. Consecuencias más directas sobre el medioambiente
3. La evolución del consumo de energía
4. Reservas energéticas mundiales
5. Habitabilidad

Unidad didáctica 2.
Ciudad sostenible

1. Calidad ambiental
2. Edificación sostenible
3. Habitabilidad
4. Ciudad sostenible: concepto

Unidad didáctica 3.
Energías renovables

1. Energías renovables: qué son
2. Energía solar térmica
3. Energía solar fotovoltaica
4. Energía eólica
5. Biomasa
6. Energía hidráulica
7. Energía solar termoeléctrica
8. Otras energías renovables

Unidad didáctica 4.
El edificio como sistema energético

1. Consideraciones generales
2. Energía final y primaria
3. Emisiones asociadas al consumo
4. Diferencia entre carga y demanda
5. Unidades de medida
6. Demanda de energía
7. Rendimiento de los sistemas térmicos
8. Consumo de energía primaria
9. Balance energético del edificio

Unidad didáctica 5.
Certificación energética

1. Planes de ahorro y eficiencia energética
2. Edificación y urbanismo: consumo energético
3. Edificación y eficiencia energética en edificios CTE (Código Técnico de la Edificación)
4. Calificación energética de edificios
5. La viabilidad de proyectos de instalaciones sostenibles

Unidad didáctica 6.
Herramientas de calificación: ce3 y ce3x

1. Aspectos sobre el programa CE3
2. Interfaz inicial de CE3
3. Aspectos sobre el procedimiento CE3X
4. Interfaz inicial de CE3X
5. Datos administrativos y generales en CE3X
6. Patrones de sombra en CE3X

Unidad didáctica 7.
Herramientas de calificación: lider y calener

1. Procedimiento a seguir para la calificación energética
2. Paso de LIDER a CALENER-VYP con la herramienta unificada
3. Cómo evitar errores en la introducción de los componentes de la instalación
4. Reconocimientos de espacios en la vivienda utilizada
5. Definición del sistema ACS
6. Definición del sistema de climatización
7. Definición del sistema de iluminación
8. Cálculo de la calificación energética
9. Verificación del HE0
10. Informe de la calificación energética

Unidad didáctica 8.
Certificaciones para edificios verdes

1. La certificación energética para edificios en España
2. Edificios verdes: importancia de la certificación
3. Certificación VERDE
4. Certificación BREEAM
5. Certificación LEED
6. Certificación DGNB

Unidad didáctica 9.
Rehabilitación energética

1. Concepto de rehabilitación
2. Rehabilitación energética
3. Técnicas de mejora de los elementos del cerramiento para la limitación de la demanda energética
4. El edificio como sistema energético. Aplicaciones bioclimáticas en el proceso de rehabilitación de la edificación

Unidad didáctica 10.
Contaminación ambiental y gestión de residuos

1. Introducción a la contaminación
2. Sector de la construcción y la problemática de los residuos
3. Caracterización de los residuos de construcción y demolición
4. Gestión de los residuos de construcción y demolición
5. Obligaciones de las partes implicadas

Módulo 6.
Contaminación atmosférica

Unidad didáctica 1.
La atmósfera

1. Introducción
2. La atmósfera
3. Ciclos biogeoquímicos
4. Problemas ambientales derivados de las variaciones en la composición de las capas atmosféricas

Unidad didáctica 2.
La contaminación de la atmósfera

1. Contaminación atmosférica
2. Fuentes de contaminación
3. Tipos de contaminantes
4. Dispersión de los contaminantes
5. Efectos producidos por la contaminación atmosférica

Unidad didáctica 3.
Calidad del aire

1. La calidad del aire y su influencia en el medio
2. Normativa aplicable en calidad del aire
3. Nuevo marco normativo en calidad del aire
4. Vigilancia de la calidad del aire
5. Medidas de prevención y corrección

Unidad didáctica 4.
Toma de muestras y análisis de los contaminantes atmosféricos

1. Tomas de muestras
2. Análisis de los contaminantes atmosféricos

Unidad didáctica 5.
Técnicas de prevención y corrección de la contaminación atmosférica

1. Introducción
2. Acciones preventivas
3. Acciones correctivas

Unidad didáctica 6.
Normativa de emisiones

1. Iniciativas internacionales
2. Iniciativas europeas
3. Iniciativas nacionales
4. Informes emitidos

Unidad didáctica 7.
Eper y e-prtr

1. Emisiones industriales
2. Registro Europeo de Emisiones de Contaminantes. EPER
3. Registro Europeo de Emisiones y Transferencias de Contaminantes. E-PRTR

Módulo 7.
Turismo sostenible

Unidad didáctica 1.
Aspectos relevantes del turismo sostenible

1. Concepto de sostenibilidad
2. Concepto de turismo sostenible
3. Características del turismo sostenible
4. Turismo y medio ambiente
5. Turismo y educación ambiental

Unidad didáctica 2.
Desarrollo turístico sostenible

1. Introducción al desarrollo sostenible: aspectos económicos, ambientales y socioculturales
2. El desarrollo sostenible para planificadores locales
3. La importancia del ambiente para el desarrollo turístico. Impactos ambientales
4. Surgimiento y desarrollo de la interpretación del patrimonio natural como herramienta para su preservación y adecuada utilización como recurso turístico
5. La gestión ambiental en turismo: consumo energético y agua, tratamiento de residuos, otros aspectos
6. Plan de mejora ambiental dentro de la política de calidad

Unidad didáctica 3.
Impacto ambiental del turismo

1. Impactos ambientales en el litoral
2. Impactos ambientales en áreas de montaña
3. Impactos del turismo en áreas protegidas
4. Evaluación del impacto ambiental de las actividades turísticas

Unidad didáctica 4.
Políticas de turismo sostenible

1. Declaraciones internacionales
2. Las políticas de turismo sostenible en la Unión Europea
3. Regulación del turismo sostenible

Unidad didáctica 5.
Los hoteles en el turismo sostenible

1. La hotelería en el sistema turístico
2. Actuaciones hoteleras dirigidas a un turismo sostenible
3. Percepción de las distintas dimensiones del turismo sostenible

Módulo 8.
Proyecto fin de máster

metodología de aprendizaje

La configuración del modelo pedagógico por el que apuesta INESEM, requiere del uso de herramientas que favorezcan la colaboración y divulgación de ideas, opiniones y la creación de redes de conocimiento más colaborativo y social donde los alumnos complementan la formación recibida a través de los canales formales establecidos.

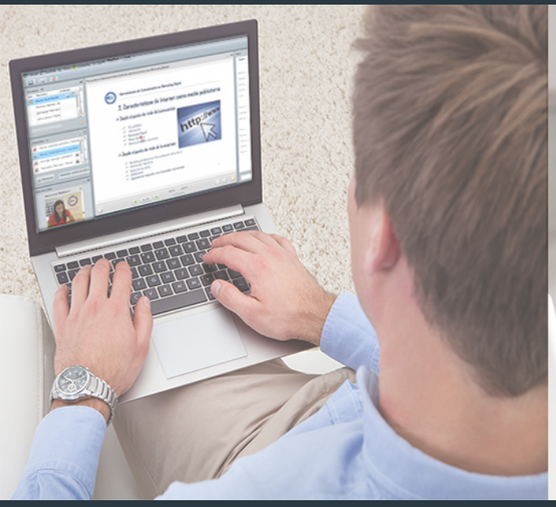

Con nuestra metodología de aprendizaje online, el alumno comienza su andadura en INESEM Business School a través de un campus virtual diseñado exclusivamente para desarrollar el itinerario formativo con el objetivo de mejorar su perfil profesional. El alumno debe avanzar de manera autónoma a lo largo de las diferentes unidades didácticas así como realizar las actividades y autoevaluaciones correspondientes.

El equipo docente y un tutor especializado harán un *seguimiento exhaustivo*, evaluando todos los progresos del alumno así como estableciendo una línea abierta para la resolución de consultas.

Nuestro sistema de aprendizaje se fundamenta en *cinco pilares* que facilitan el estudio y el desarrollo de competencias y aptitudes de nuestros alumnos a través de los siguientes entornos:

Secretaría

Sistema que comunica al alumno directamente con nuestro asistente virtual permitiendo realizar un seguimiento personal de todos sus trámites administrativos.

Campus Virtual

Entorno Personal de Aprendizaje que permite gestionar al alumno su itinerario formativo, accediendo a multitud de recursos complementarios que enriquecen el proceso formativo así como la interiorización de conocimientos gracias a una formación práctica, social y colaborativa.

Revista Digital

Espacio de actualidad donde encontrar publicaciones relacionadas con su área de formación. Un excelente grupo de colabradores y redactores, tanto internos como externos, que aportan una dosis de su conocimiento y experiencia a esta red colaborativa de información.

Comunidad

Espacio de encuentro que pemite el contacto de alumnos del mismo campo para la creación de vínculos profesionales. Un punto de intercambio de información, sugerecias y experiencias de miles de usuarios.

Webinars

Píldoras formativas mediante el formato audiovisual para complementar los itinerarios formativos y una práctica que acerca a nuestros alumnos a la realidad empresarial.

SERVICIO DE **Orientación** de Carrera

Nuestro objetivo es el asesoramiento para el desarrollo de tu carrera profesional. Pretendemos capacitar a nuestros alumnos para su adecuada adaptación al mercado de trabajo facilitándole su integración en el mismo. Somos el aliado ideal para tu crecimiento profesional, aportando las capacidades necesarias con las que afrontar los desafíos que se presenten en tu vida laboral y alcanzar el éxito profesional. Gracias a nuestro Departamento de Orientación de Carrera se gestionan más de 500 convenios con empresas, lo que nos permite contar con una plataforma propia de empleo que avala la continuidad de la formación y donde cada día surgen nuevas oportunidades de empleo. Nuestra bolsa de empleo te abre las puertas hacia tu futuro laboral.

Financiación y becas

En INESEM

Ofrecemos a nuestros alumnos facilidades económicas y financieras para la realización del pago de matrículas,

todo ello
100%
sin intereses.

INESEM continúa ampliando su programa de becas para acercar y posibilitar el aprendizaje continuo al máximo número de personas. Con el fin de adaptarnos a las necesidades de todos los perfiles que componen nuestro alumnado.

Masters Profesionales

Master en Economía Verde y Circular + 10 Créditos ECTS

Impulsamos tu carrera profesional

INESEM

BUSINESS SCHOOL

www.inesem.es

958 05 02 05 formacion@inesem.es

Gestionamos acuerdos con más de 2000 empresas y tramitamos más de 500 ofertas profesionales al año.
Facilitamos la incorporación y el desarrollo de los alumnos en el mercado laboral a lo largo de toda su carrera profesional.