

Curso Experto en Contabilidad y Tributación Avanzada

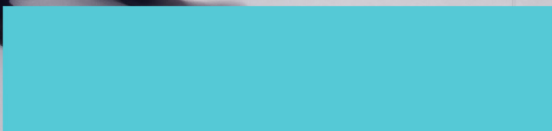



Elige aprender en la escuela
líder en formación online

ÍNDICE

1 | Somos
INESEM

2 | Rankings

3 | Alianzas y
acreditaciones

4 | By EDUCA
EDTECH
Group

5 | Metodología
LXP

6 | Razones por
las que
elegir
Euroinnova

7 | Financiación
y Becas

8 | Métodos de
pago

9 | Programa
Formativo

10 | Temario

11 | Contacto

SOMOS INESEM

INESEM es una **Business School online** especializada con un fuerte sentido transformacional. En un mundo cambiante donde la tecnología se desarrolla a un ritmo vertiginoso nosotros somos activos, evolucionamos y damos respuestas a estas situaciones.

Apostamos por **aplicar la innovación tecnológica a todos los niveles en los que se produce la transmisión de conocimiento**. Formamos a profesionales altamente capacitados para los trabajos más demandados en el mercado laboral; profesionales innovadores, emprendedores, analíticos, con habilidades directivas y con una capacidad de añadir valor, no solo a las empresas en las que estén trabajando, sino también a la sociedad. Y todo esto lo podemos realizar con una base sólida sostenida por nuestros objetivos y valores.

Más de

18

años de
experiencia

Más de

300k

estudiantes
formados

Más de un

90%

tasa de
empleabilidad

Hasta un

100%

de financiación

Hasta un

50%

de los estudiantes
repite

Hasta un

25%

de estudiantes
internacionales

[Ver en la web](#)



Leaders driving change
Elige Inesem



QS, sello de excelencia académica
Inesem: 5 estrellas en educación online

RANKINGS DE INESEM

INESEM Business School ha obtenido reconocimiento tanto a nivel nacional como internacional debido a su firme compromiso con la innovación y el cambio.

Para evaluar su posición en estos rankings, se consideran diversos indicadores que incluyen la percepción online y offline, la excelencia de la institución, su compromiso social, su enfoque en la innovación educativa y el perfil de su personal académico.



Ver en la web

ALIANZAS Y ACREDITACIONES

Relaciones institucionales



Relaciones internacionales



Accreditaciones y Certificaciones



[Ver en la web](#)

BY EDUCA EDTECH

Inesem es una marca avalada por **EDUCA EDTECH Group**, que está compuesto por un conjunto de experimentadas y reconocidas **instituciones educativas de formación online**. Todas las entidades que lo forman comparten la misión de **democratizar el acceso a la educación** y apuestan por la transferencia de conocimiento, por el desarrollo tecnológico y por la investigación.



ONLINE EDUCATION



Ver en la web



METODOLOGÍA LXP

La metodología **EDUCA LXP** permite una experiencia mejorada de aprendizaje integrando la AI en los procesos de e-learning, a través de modelos predictivos altamente personalizados, derivados del estudio de necesidades detectadas en la interacción del alumnado con sus entornos virtuales.

EDUCA LXP es fruto de la **Transferencia de Resultados de Investigación** de varios proyectos multidisciplinares de I+D+i, con participación de distintas Universidades Internacionales que apuestan por la transferencia de conocimientos, desarrollo tecnológico e investigación.



1. Flexibilidad

Aprendizaje 100% online y flexible, que permite al alumnado estudiar donde, cuando y como quiera.



2. Accesibilidad

Cercanía y comprensión. Democratizando el acceso a la educación trabajando para que todas las personas tengan la oportunidad de seguir formándose.



3. Personalización

Itinerarios formativos individualizados y adaptados a las necesidades de cada estudiante.



4. Acompañamiento / Seguimiento docente

Orientación académica por parte de un equipo docente especialista en su área de conocimiento, que aboga por la calidad educativa adaptando los procesos a las necesidades del mercado laboral.



5. Innovación

Desarrollos tecnológicos en permanente evolución impulsados por la AI mediante Learning Experience Platform.



6. Excelencia educativa

Enfoque didáctico orientado al trabajo por competencias, que favorece un aprendizaje práctico y significativo, garantizando el desarrollo profesional.



Programas
PROPIOS
UNIVERSITARIOS
OFICIALES

RAZONES POR LAS QUE ELEGIR INESEM

1. Nuestra Experiencia

- ✓ Más de **18 años de experiencia.**
- ✓ Más de **300.000 alumnos** ya se han formado en nuestras aulas virtuales
- ✓ Alumnos de los 5 continentes.
- ✓ **25%** de alumnos internacionales.
- ✓ **97%** de satisfacción
- ✓ **100% lo recomiendan.**
- ✓ Más de la mitad ha vuelto a estudiar en Inesem.

2. Nuestro Equipo

En la actualidad, Inesem cuenta con un equipo humano formado por más **400 profesionales**. Nuestro personal se encuentra sólidamente enmarcado en una estructura que facilita la mayor calidad en la atención al alumnado.

3. Nuestra Metodología



100% ONLINE

Estudia cuando y desde donde quieras. Accede al campus virtual desde cualquier dispositivo.



APRENDIZAJE

Pretendemos que los nuevos conocimientos se incorporen de forma sustantiva en la estructura cognitiva



EQUIPO DOCENTE

Inesem cuenta con un equipo de profesionales que harán de tu estudio una experiencia de alta calidad educativa.



NO ESTARÁS SOLO

Acompañamiento por parte del equipo de tutorización durante toda tu experiencia como estudiante

Ver en la web

4. Calidad AENOR

- ✓ Somos Agencia de Colaboración N°99000000169 autorizada por el Ministerio de Empleo y Seguridad Social.
- ✓ Se llevan a cabo auditorías externas anuales que garantizan la máxima calidad AENOR.
- ✓ Nuestros procesos de enseñanza están certificados por AENOR por la ISO 9001.

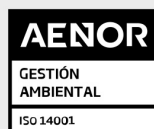

5. Somos distribuidores de formación

Como parte de su infraestructura y como muestra de su constante expansión Euroinnova incluye dentro de su organización una **editorial** y una **imprenta digital industrial**.

FINANCIACIÓN Y BECAS

Financia tu cursos o máster y disfruta de las becas disponibles. ¡Contacta con nuestro equipo experto para saber cuál se adapta más a tu perfil!

25% Beca
ALUMNI

20% Beca
DESEMPLEO

15% Beca
EMPRENDE

15% Beca
RECOMIENDA

15% Beca
GRUPO

20% Beca
FAMILIA
NUMEROSA

20% Beca
DIVERSIDAD
FUNCIONAL



[Solicitar información](#)

MÉTODOS DE PAGO

Con la Garantía de:



Fracciona el pago de tu curso en cómodos plazos y sin interéres de forma segura.



Nos adaptamos a todos los métodos de pago internacionales:



y muchos más...



Protección al Comprador

[Ver en la web](#)

Curso Experto en Contabilidad y Tributación Avanzada



**MODALIDAD
ONLINE**



**ACOMPañAMIENTO
PERSONALIZADO**

Titulación

Titulación Expedida y Avalada por el Instituto Europeo de Estudios Empresariales



Descripción

Cualquier empresa tiene como objetivo principal maximizar la rentabilidad de sus socios y accionistas. Para ello, los responsables de la organización disponen de distintas fuentes de información para conocer con profundidad la situación económico-financiera de la empresa, siendo fundamentales la contabilidad y la planificación fiscal. Este Curso Experto está diseñado para convertirte en un profesional del sector y liderar proyectos de planificación fiscal, así como establecer las líneas generales y específicas de actuación para una mejor gestión de la organización y una maximización de su rentabilidad. Con INESEM aprenderás a diseñar políticas fiscales y a optimizar la utilización de los recursos presentes y futuros disponibles de una organización para la maximización de su rentabilidad,

[Ver en la web](#)

a través de los conocimientos contables y tributarios más actualizados.

Objetivos

- Llevar a cabo una planificación fiscal de una empresa a corto y medio plazo.
- Conocer con profundidad el origen de la diferencia entre el resultado contable y el resultado fiscal de una sociedad.
- Conocer el funcionamiento del ciclo contable de una organización.
- Aprender a imputar correctamente ingresos y gastos dentro de un ciclo contable.

Para qué te prepara

El Curso Experto en Contabilidad y Tributación Avanzada se dirige a aquellos que estén interesados en el mundo de la contabilidad y tributación empresarial y desea conocer y entender el seno de las finanzas en una organización. También está dirigido a titulados en Administración y Dirección de Empresas, Finanzas y Contabilidad, Derecho, Empresariales y acciones formativas afines.

A quién va dirigido

El Curso Experto en Contabilidad y Tributación Avanzada te prepara para liderar proyectos de planificación fiscal y contable de cualquier tipo de organización. Asume la responsabilidad de las principales decisiones fiscales en el seno de la organización, analizando su situación económico-financiera con profundidad.

Salidas laborales

El Curso Experto en Contabilidad y Tributación Avanzada está planteado para poder llevar a cabo las tareas propias del responsable en contabilidad y fiscalidad de cualquier tipo de organización, desde una PYME hasta una gran multinacional. Analiza la situación actual de la empresa y realiza una planificación fiscal adecuada para optimizar la tributación empresarial.

[Ver en la web](#)

TEMARIO

MÓDULO 1. CONTABILIDAD FINANCIERA

UNIDAD DIDÁCTICA 1. CONCEPTOS BÁSICOS DE CONTABILIDAD

1. Introducción a la contabilidad
2. Conceptos de contabilidad y patrimonio de la empresa

UNIDAD DIDÁCTICA 2. REGISTRO DE LAS OPERACIONES CONTABLES

1. Introducción al registro de operaciones contables
2. Elementos patrimoniales: bienes, derechos y obligaciones
3. Cuentas y Grupos en el Plan General Contable (PGC)
4. Estructura económico-financiera del balance: Activo, Pasivo y Neto
5. Registro de operaciones Teoría del cargo y abono

UNIDAD DIDÁCTICA 3. EL CICLO CONTABLE

1. Observaciones previas al estudio del ciclo contable
2. Variaciones de neto: reflejo contable e ingresos y gastos
3. El ciclo contable y sus fases: apertura de la contabilidad, registro de operaciones y cálculo del resultado

UNIDAD DIDÁCTICA 4. CUENTAS DE TESORERÍA. EFECTIVO

1. Cuentas de tesorería: introducción
2. Contenidos del subgrupo 57 del Plan General Contable
3. Contabilidad de los descubiertos
4. Arqueo de caja

UNIDAD DIDÁCTICA 5. CONTABILIZACIÓN DE LAS EXISTENCIAS

1. Concepto: Grupo 3 del PGC
2. Clasificación de las existencias
3. Registro contable
4. Valoración de existencias
5. Estudio de los Subgrupos (60) Compras y (70) Ventas, del Plan General Contable
6. El IVA en las operaciones de existencias
7. Envases y embalajes
8. Correcciones valorativas

UNIDAD DIDÁCTICA 6. PROVEEDORES, CLIENTES, DEUDORES Y ACREEDORES POR OPERACIONES DE TRÁFICO

1. Introducción a las operaciones de tráfico
2. Definición y contenido del Grupo 4, del PGC
3. Contabilidad de los albaranes

4. Contabilidad de los anticipos
5. Correcciones valorativas
6. Provisión para operaciones de tráfico

UNIDAD DIDÁCTICA 7. EFECTOS COMERCIALES

1. La Letra de cambio Conceptos básicos
2. Registro contable
3. Efectos en cartera
4. Descuento o negociación de efectos
5. Gestión de cobro
6. Efectos impagados
7. El endoso de efectos

UNIDAD DIDÁCTICA 8. CUENTAS DE PERSONAL

1. Introducción: cuentas relacionadas con el personal de la empresa
2. El subgrupo 64 del Plan General Contable
3. El subgrupo 46 del Plan General Contable
4. El subgrupo 47 del Plan General Contable
5. Créditos al personal

UNIDAD DIDÁCTICA 9. INMOVILIZADO MATERIAL

1. Introducción: aproximación al inmovilizado
2. Clasificación del Inmovilizado Material Cuadro de cuentas
3. Valoración inicial del Inmovilizado Material
4. Aumento del rendimiento, vida útil o capacidad productiva
5. Valoración posterior: la amortización
6. Valoración posterior: el deterioro del inmovilizado
7. Bajas y enajenaciones
8. Permutas de inmovilizado material
9. Normas particulares sobre el inmovilizado material

UNIDAD DIDÁCTICA 10. INVERSIONES INMOBILIARIAS

1. Introducción al registro de las operaciones inmobiliarias
2. Subgrupo 22 del Plan General Contable

UNIDAD DIDÁCTICA 11. ACTIVOS NO CORRIENTES MANTENIDOS Y GRUPOS ENAJENABLES DE ELEMENTOS MANTENIDOS PARA LA VENTA

1. Activos no corrientes mantenidos para la venta: definición
2. Valoración de los activos no corrientes mantenidos para la venta
3. Grupos enajenables de elementos mantenidos para la venta

UNIDAD DIDÁCTICA 12. INMOVILIZACIONES INTANGIBLES

1. Concepto y características
2. Criterios específicos de reconocimiento y valoración

3. Normas particulares sobre el Inmovilizado Intangible

UNIDAD DIDÁCTICA 13. PERIODIFICACIÓN E IMPUTACIÓN DE INGRESOS Y GASTOS

1. El principio de devengo
2. Ajustes por periodificación
3. Imputación de ingresos y gastos

UNIDAD DIDÁCTICA 14. INSTRUMENTOS FINANCIEROS. ACTIVOS FINANCIEROS

1. Introducción a los instrumentos financieros
2. Activos financieros
3. Préstamos y partidas a cobrar
4. Inversiones financieras mantenidas a vencimiento
5. Activos financieros mantenidos para negociar
6. Activos financieros mantenidos para la venta
7. Inversiones en el patrimonio de empresas del grupo, multigrupo y asociadas
8. Reclasificación de los activos financieros
9. Intereses y dividendos recibidos de los activos financieros
10. Baja de activos financieros

UNIDAD DIDÁCTICA 15. INSTRUMENTOS FINANCIEROS: PASIVOS FINANCIEROS

1. Subvenciones: Concepto y clases
2. Débitos por operaciones comerciales
3. Débitos por operaciones no comerciales
4. Pasivos financieros mantenidos para negociar
5. Reclasificación y baja de pasivos financieros

UNIDAD DIDÁCTICA 16. CONTABILIZACIÓN DE LAS SUBVENCIONES

1. Introducción y clases
2. Resumen previo para la contabilidad de subvenciones no reintegrables
3. Normativa de subvenciones, donaciones y legados otorgados por terceros
4. Resumen contable de las subvenciones para las Pymes
5. Resumen contable de las subvenciones para grandes empresas
6. Subvención reintegrable
7. Subvención no monetaria

UNIDAD DIDÁCTICA 17. ARRENDAMIENTOS FINANCIEROS Y OPERATIVOS. OPERACIONES SIMILARES

1. El arrendamiento
2. Arrendamiento financiero Leasing
3. Arrendamiento operativo

UNIDAD DIDÁCTICA 18. IMPUESTO SOBRE BENEFICIOS

1. Diferencias entre el Resultado Contable y el Resultado Fiscal
2. Impuesto Corriente: Activos y Pasivos por Impuesto Corriente
3. Impuesto Diferido: Activos y Pasivos por Impuesto Diferido

4. Compensación de Bases Imponibles Negativas
5. Variaciones en el tipo impositivo
6. Contabilización del Impuesto de Sociedades en empresas de reducida dimensión
7. Contabilización del Impuesto de Sociedades en Microempresas

UNIDAD DIDÁCTICA 19. CUENTAS ANUALES

1. Las cuentas anuales: Introducción
2. Balance: activo, pasivo y patrimonio neto
3. Cuenta de Pérdidas y Ganancias
4. Estado de cambios en el Patrimonio Neto
5. Estado de flujos de efectivo
6. Memoria

UNIDAD DIDÁCTICA 20. PATRIMONIO NETO

1. Introducción Elementos del Patrimonio Neto
2. Fondos Propios
3. Resumen de la distribución del resultado

UNIDAD DIDÁCTICA 21. EL IMPUESTO SOBRE EL VALOR AÑADIDO

1. Introducción: El IVA en las operaciones contables
2. Regulación legal y concepto
3. Neutralidad impositiva IVA soportado e IVA repercutido
4. Cálculo del impuesto y base imponible
5. Tipo de gravamen
6. Registro contable del IVA
7. Liquidación del IVA
8. IVA soportado no deducible
9. Regla de la prorrata

UNIDAD DIDÁCTICA 22. PROVISIONES

1. Provisiones: Introducción
2. Reconocimiento
3. Valoración
4. Tipos de provisiones

MÓDULO 2. CONTABILIDAD AVANZADA

UNIDAD DIDÁCTICA 1. ASPECTOS GENERALES DE LA SOCIEDAD ANÓNIMA

1. Introducción
2. La acción: eje fundamental de la SA
3. La fundación de la sociedad anónima

UNIDAD DIDÁCTICA 2. AUMENTOS DE CAPITAL SOCIAL

1. Aspectos legales

2. Tratamiento de la prima de emisión y el derecho de suscripción preferente
3. Procedimientos de ampliación de capital

UNIDAD DIDÁCTICA 3. REDUCCIÓN DE CAPITAL SOCIAL

1. Aspectos legales
2. Reducción por devolución de aportaciones
3. Reducción por condonación de dividendos pasivos
4. Reducción por saneamiento de pérdidas
5. Reducción por constitución o aumento de reservas

UNIDAD DIDÁCTICA 4. DISOLUCIÓN DE LA SOCIEDAD ANÓNIMA

1. Aspectos legales
2. Periodo de liquidación
3. Reflejo contable del proceso disolutorio

UNIDAD DIDÁCTICA 5. ANÁLISIS DE BALANCES

1. Concepto y finalidad
2. Características técnicas, económicas y financieras de las partidas patrimoniales del activo y del pasivo
3. Supuesto 1

UNIDAD DIDÁCTICA 6. MASAS PATRIMONIALES

1. Utilización de los capitales disponibles en las varias formas posibles de inversión
2. Fuentes de financiación para financiar las inversiones de la empresa
3. El capital en circulación en la empresa El capital corriente o fondo de rotación o de maniobra
4. Supuesto 2

UNIDAD DIDÁCTICA 7. ÍNDICES Y RATIOS

1. La tesorería neta y el coeficiente básico de financiación (capital corriente real y capital corriente mínimo)
2. Estudio de los ratios de capital corriente
3. Índice de solvencia a largo plazo
4. Índice de solvencia inmediata "acid test"
5. Análisis básico del endeudamiento de la empresa
6. Supuesto 3

UNIDAD DIDÁCTICA 8. ANÁLISIS DE PROVEEDORES, CLIENTES Y CASH FLOW

1. Crisis financiera de la empresa y consolidación de deudas a corto plazo
2. Análisis de los proveedores de la empresa: ratio de giro de proveedores
3. Análisis de los clientes de la empresa: ratio de giro de clientes
4. Análisis de la capacidad de la empresa para renovar su activo no corriente mediante la amortización
5. El "cash flow"
6. Supuesto 4

UNIDAD DIDÁCTICA 9. LA RENTABILIDAD

1. Rentabilidad
2. Diferencia entre la situación económica y la situación financiera de una empresa
3. Clases de rentabilidad
4. Rentabilidad de las fuentes de financiación propias Rentabilidad financiera y rentabilidad económica El efecto apalancamiento
5. Ecuación fundamental de la rentabilidad
6. Rentabilidad de los capitales propios y estructura financiera de la empresa
7. Rentabilidad efectiva para el accionista
8. Supuesto 5

MÓDULO 3. ELABORACIÓN Y ANÁLISIS DE ESTADOS FINANCIEROS

UNIDAD DIDÁCTICA 1. PRIMERA APROXIMACIÓN A LOS ESTADOS FINANCIEROS

1. Introducción a los Estados Financieros
2. El balance de situación
3. La cuenta de Pérdidas y Ganancias
4. El Estado de Cambios en el Patrimonio Neto
5. El Estado de Flujos de Efectivo
6. Ejercicio resuelto. Aplicación del PGC Pymes a una Sociedad
7. Ejercicio resuelto. Continuar aplicando el PGC Pymes en una Sociedad
8. Ejercicio resuelto. Elaborar el balance Adaptado al PGC

UNIDAD DIDÁCTICA 2. ELABORACIÓN Y ANÁLISIS DEL BALANCE

1. Introducción a la Elaboración y Análisis del Balance
2. Estructura del Balance
3. Fondo de maniobra
4. El equilibrio patrimonial
5. Análisis Horizontal y Vertical
6. Ratios del Balance
7. Ejercicio resuelto. Cálculo Capital, Balance y Fondo de Maniobra
8. Ejercicio resuelto. Cálculo del Fondo de Maniobra y del Capital Corriente

UNIDAD DIDÁCTICA 3. INTRODUCCIÓN A LA INTERPRETACIÓN Y ANÁLISIS DE LA CUENTA DE EXPLOTACIÓN

1. Introducción a la Elaboración y Análisis de la Cuenta de Pérdidas y Ganancias
2. La Cuenta de Pérdidas y Ganancias en el PGC
3. Contabilidad Analítica
4. Organización Funcional de la Cuenta de Pérdidas y Ganancias
5. El Punto Muerto
6. Apalancamiento operativo
7. Porcentajes Horizontales y Verticales; Ratios
8. Análisis de la Cuenta de Pérdidas y Ganancias
9. Ejercicio resuelto. Balance de Situación y Cuenta de Pérdidas y Ganancias
10. Ejercicio resuelto. Umbral de rentabilidad y estimaciones

UNIDAD DIDÁCTICA 4. EL ESTADO DE CAMBIOS EN EL PATRIMONIO NETO

1. Introducción al Estado de cambios en el Patrimonio Neto
2. Ingresos y gastos imputados directamente al Patrimonio Neto
3. El Patrimonio Neto en el PGC
4. El Estado de Cambio en el Patrimonio Neto. Estado de gastos e ingresos reconocidos
5. Ejemplos de Estado de Cambio en el Patrimonio Neto
6. El Estado de Cambio en el Patrimonio Neto. Estado total de cambios en el Patrimonio Neto
7. Reformulación de las cuentas anuales
8. Análisis del El Estado de Cambio en el Patrimonio Neto
9. Ejercicio resuelto. Anotaciones contables
10. Ejercicio resuelto. Asientos. Realizar operaciones
11. Ejercicio resuelto. Contabilizar operaciones
12. Ejercicio resuelto. Estado total de cambios en el patrimonio neto

UNIDAD DIDÁCTICA 5. EL ESTADO DE FLUJOS DE EFECTIVO

1. Introducción al Estado de Flujos de Efectivo
2. Estructura del Estado de Flujos de Efectivo en el PGC
3. Flujos de Efectivo en las Actividades de Explotación (FEAE)
4. Flujos de Efectivo en las Actividades de Inversión (FEAI)
5. Flujos de Efectivo en las Actividades de Financiación (FEAF)
6. Efecto de las Variaciones de los Tipos de Cambio
7. Ejemplo de elaboración de Estado de Flujos de Efectivo

UNIDAD DIDÁCTICA 6. LIQUIDEZ, SOLVENCIA, ENDEUDAMIENTO Y RENTABILIDAD

1. Aproximación a los conceptos de Liquidez, solvencia, endeudamiento y rentabilidad
2. Capital corriente como índice del equilibrio financiero
3. Liquidez a corto plazo
4. Solvencia
5. Endeudamiento
6. Rentabilidad

MÓDULO 4. IMPUESTO SOBRE SOCIEDADES (IS)

UNIDAD DIDÁCTICA 1. PRINCIPALES ELEMENTOS DEL IMPUESTO SOBRE SOCIEDADES

1. Normativa, naturaleza y ámbito de aplicación del Impuesto
2. Hecho imponible
3. Contribuyentes
4. Contribuyentes Exentos
5. Periodo Impositivo y Devengo del Impuesto

UNIDAD DIDÁCTICA 2. LA BASE IMPONIBLE EN EL IMPUESTO SOBRE SOCIEDADES

1. Determinación de la base imponible: especial referencia a las relaciones entre contabilidad y fiscalidad
2. Reserva de capitalización
3. Imputación temporal de ingresos y gastos

4. Compensación de bases negativas de ejercicios anteriores

UNIDAD DIDÁCTICA 3. AMORTIZACIONES

1. Introducción Legislación contable y fiscal
2. Sistema de Amortización
3. Libertad de Amortización
4. Amortización de elementos de inmovilizado intangible

UNIDAD DIDÁCTICA 4. DETERIOROS, PROVISIONES Y GASTOS NO DEDUCIBLES

1. Introducción Diferencia entre correcciones valorativas por deterioro y por provisión
2. Correcciones de valor: pérdidas por deterioro de valor de los elementos patrimoniales
3. Provisiones Régimen contable y Régimen fiscal
4. Gastos no deducibles
5. Limitación en la deducibilidad de los gastos financieros

UNIDAD DIDÁCTICA 5. REGLAS DE VALORACIÓN

1. Introducción: reglas de valoración en el Impuesto sobre Sociedades
2. Transmisiones lucrativas y societarias: Regla general y reglas especiales
3. Valoración de las transmisiones
4. Valoración de las operaciones societarias
5. Operaciones vinculadas
6. Otras reglas de valoración
7. Efectos de la valoración contable diferente a la fiscal
8. Reducción de ingresos procedentes de determinados activos intangibles

UNIDAD DIDÁCTICA 6. EXENCIONES Y CUOTA INTEGRAL

1. Introducción: Exenciones y cuota íntegra en el Impuesto sobre Sociedades
2. Exenciones
3. Tipos de Gravamen
4. Cuota Íntegra; Ingreso o Devolución

UNIDAD DIDÁCTICA 7. DEDUCCIONES Y BONIFICACIONES

1. Introducción: Deducciones y bonificaciones en el Impuesto sobre Sociedades
2. Deducción para evitar la doble imposición internacional
3. Bonificaciones
4. Deducciones por inversiones para incentivar determinadas actividades

UNIDAD DIDÁCTICA 8. GESTIÓN Y LIQUIDACIÓN DEL IMPUESTO SOBRE SOCIEDADES

1. Introducción: Gestión y liquidación del Impuesto sobre Sociedades
2. El índice de entidades
3. Obligaciones contables
4. Retenciones e ingresos a cuenta y pagos fraccionados
5. Declaración del Impuesto de Sociedades
6. Autoliquidación de Ingresos / Devoluciones

UNIDAD DIDÁCTICA 9. CONTABILIZACIÓN DEL IMPUESTO DE SOCIEDADES

1. Diferencias entre el resultado contable y el resultado fiscal
2. Impuesto corriente: Activos y Pasivos por impuesto corriente
3. Impuesto diferido
4. Compensación de bases imponibles negativas
5. Variaciones del tipo impositivo
6. Diferencias temporarias derivadas de ingresos y gastos registrados directamente en el patrimonio neto
7. Diferencias temporarias por combinación de negocios
8. Diferencias temporarias por reconocimiento inicial de un elemento que no procede de una combinación de negocios si su valor difiere del atribuido a efectos fiscales
9. Contabilización del impuesto sobre beneficios en las microempresas

UNIDAD DIDÁCTICA 10. RÉGIMENES ESPECIALES EN EL IMPUESTO SOBRE SOCIEDADES

1. Régimen especiales en el Impuesto sobre Sociedades: Consideraciones generales
2. Entidades dedicadas al arrendamiento de viviendas
3. Incentivos fiscales para las empresas de reducida dimensión
4. Régimen fiscal de determinados contratos de arrendamiento financiero

MÓDULO 5. IMPUESTO SOBRE EL VALOR AÑADIDO (IVA)

UNIDAD DIDÁCTICA 1. EL SISTEMA COMÚN DEL IVA: NATURALEZA Y FUNCIONAMIENTO

1. Naturaleza del Impuesto sobre el Valor Añadido (IVA)
2. Funcionamiento general del Impuesto IVA
3. Esquema general del IVA
4. Principales fuentes del derecho en el IVA
5. El IVA y la Directiva 2006/112 CE (antes Sexta Directiva)
6. Delimitación con el concepto de transmisiones patrimoniales onerosas del Impuesto sobre Transmisiones Patrimoniales y Actos Jurídicos Documentados

UNIDAD DIDÁCTICA 2. ÁMBITO DE APLICACIÓN DEL IMPUESTO SOBRE EL VALOR AÑADIDO

1. El ámbito de aplicación material: Sujeción y no sujeción al Impuesto
2. El ámbito de aplicación territorial del IVA

UNIDAD DIDÁCTICA 3. HECHO IMPONIBLE DEL IVA

1. Introducción: Los elementos del hecho imponible
2. Entregas de bienes
3. El autoconsumo de bienes
4. Prestaciones de servicios
5. Adquisiciones intracomunitarias
6. Importaciones

UNIDAD DIDÁCTICA 4. EXENCIONES DEL IMPUESTO SOBRE EL VALOR AÑADIDO

1. Disposiciones generales

2. Exenciones aplicables a ciertas actividades de interés general: sanitarias, educativas, sociales, culturales, deportivas, financieras e inmobiliarias
3. Exenciones relativas a otras actividades
4. Exenciones técnicas
5. Exenciones relacionadas con las operaciones intracomunitarias
6. Exenciones de las prestaciones de servicios realizadas por intermediarios
7. Exenciones de las operaciones vinculadas al tráfico internacional de bienes

UNIDAD DIDÁCTICA 5. LUGAR DE REALIZACIÓN DEL HECHO IMPONIBLE

1. Introducción: La aplicación de las reglas generales y especiales
2. Localización del hecho imponible de las entregas de bienes
3. Localización del hecho imponible de las prestaciones de servicios
4. Localización del hecho imponible en las adquisiciones intracomunitarias
5. Localización del hecho imponible de las importaciones de bienes

UNIDAD DIDÁCTICA 6. SUJETO PASIVO DEL IMPUESTO SOBRE EL VALOR AÑADIDO

1. El sujeto pasivo y los responsables en las operaciones interiores
2. La inversión del sujeto pasivo
3. Supuestos especiales: Comunidades de bienes y otras entidades del artículo (35.4) de la Ley General Tributaria
4. Responsables del Impuesto
5. Obligaciones materiales del sujeto pasivo
6. Obligaciones formales del sujeto pasivo
7. Obligaciones relativas a determinadas operaciones de importación y de exportación

UNIDAD DIDÁCTICA 7. DEVENGO Y EXIGIBILIDAD DEL IMPUESTO SOBRE EL VALOR AÑADIDO

1. Disposiciones generales
2. Devengo en las entregas de bienes y prestaciones de servicios
3. Devengo en las adquisiciones intracomunitarias de bienes
4. Devengo en las importaciones de bienes

UNIDAD DIDÁCTICA 8. LA BASE IMPONIBLE EN EL IMPUESTO SOBRE EL VALOR AÑADIDO

1. Definición y reglas generales
2. Métodos de determinación de la base imponible
3. Fijación provisional de la base imponible
4. Entregas de bienes y prestaciones de servicios: Conceptos incluidos y excluidos de la base imponible
5. Base imponible en las adquisiciones intracomunitarias de bienes
6. Base imponible en las importaciones de bienes
7. Reglas específicas de fijación de la base imponible El Autoconsumo
8. Base imponible en las operaciones entre partes vinculadas
9. Otras operaciones (comisión de venta; comisión de compra; mediación en nombre propio)
10. La modificación de la base imponible

UNIDAD DIDÁCTICA 9. LOS TIPOS IMPOSITIVOS DEL IMPUESTO SOBRE EL VALOR AÑADIDO

1. Aplicación de los tipos
2. Estructura y niveles de los tipos: general, reducido y superreducido
3. Obligaciones formales: facturación y contabilidad

UNIDAD DIDÁCTICA 10. DEDUCCIONES Y DEVOLUCIONES DEL IMPUESTO SOBRE EL VALOR AÑADIDO

1. Reglas generales
2. Reglas especiales
3. Devoluciones

UNIDAD DIDÁCTICA 11. OBLIGACIONES FORMALES DEL SUJETO PASIVO DEL IMPUESTO SOBRE EL VALOR AÑADIDO

1. Obligaciones formales del sujeto pasivo

UNIDAD DIDÁCTICA 12. LA GESTIÓN DEL IMPUESTO SOBRE EL VALOR AÑADIDO

1. Declaraciones censales (obligados; modelo; contenido)
2. Autoliquidaciones (modelos, plazos lugar de presentación)
3. Declaraciones informativas (modelos 390 y 349)
4. Nombramiento de representante
5. Infracciones y sanciones

UNIDAD DIDÁCTICA 13. RÉGIMENES ESPECIALES DEL IMPUESTO SOBRE EL VALOR AÑADIDO

1. Régimen especial de las PYMES
2. Régimen especial de la agricultura, ganadería y pesca
3. Régimen especial aplicable a los bienes usados, objetos de arte, antigüedades y objetos de colección
4. Régimen especial de las agencias de viajes
5. Régimen especial del recargo de equivalencia
6. Régimen especial aplicable al oro de inversión
7. Regímenes especiales aplicables a los servicios de telecomunicaciones, de radiodifusión o de televisión y a los prestados por vía electrónica
8. Régimen especial del grupo de entidad

Solicita información sin compromiso

¡Matricularme ya!

Telefonos de contacto

 +34 958 050 205

!Encuétranos aquí!

Edificio Educa Edtech

Camino de la Torrecilla N.º 30 EDIFICIO EDUCA EDTECH,
C.P. 18.200, Maracena (Granada)

 formacion@inesem.es

 www.inesem.es

Horario atención al cliente

Lunes a viernes: 09:00 a 20:00h

Ver en la web

