Cursos Universitarios

Curso de Asistente de Clínica Dental (Titulación Universitaria + 8 Créditos ECTS)

INESEM BUSINESS SCHOOL

Índice

Curso de Asistente de Clínica Dental (Titulación Universitaria + 8 Créditos ECTS)

1. Sobre INESEM
2. Curso de Asistente de Clínica Dental (Titulación Universitaria + 8 Créditos ECTS)

Descripción / Para que te prepara / Salidas Laborales / Resumen / A quién va dirigido / Objetivos

3. Programa académico
4. Metodología de Enseñanza
5. ¿Por qué elegir INESEM?
6. Orientación
7. Financiación y Becas

SOBRE INESEM

BUSINESS SCHOOL

INESEM Business School como Escuela de Negocios Online tiene por objetivo desde su nacimiento trabajar para fomentar y contribuir al desarrollo profesional y personal de sus alumnos. Promovemos ***una enseñanza multidisciplinar e integrada***, mediante la aplicación de ***metodologías innovadoras de aprendizaje*** que faciliten la interiorización de conocimientos para una aplicación práctica orientada al cumplimiento de los objetivos de nuestros itinerarios formativos.

En definitiva, en INESEM queremos ser el lugar donde te gustaría desarrollar y mejorar tu carrera profesional. ***Porque sabemos que la clave del éxito en el mercado es la "Formación Práctica" que permita superar los retos que deben de afrontar los profesionales del futuro.***

Curso de Asistente de Clínica Dental (Titulación Universitaria + 8 Créditos ECTS)

DURACIÓN	200
PRECIO	260 €
CRÉDITOS ECTS	8
MODALIDAD	Online

Entidad impartidora:

INESEM BUSINESS SCHOOL

NFC NEBRIJA FORMACIÓN CONTINUA

Programa de Becas / Financiación 100% Sin Intereses

Titulación Cursos Universitarios

- Titulación Universitaria en Asistente de Clínica Dental con 8 Créditos Universitarios ECTS. Formación Continua baremable en bolsas de trabajo y concursos oposición de la Administración Pública.

Resumen

Este CURSO HOMOLOGADO DE AUXILIAR DE CLÍNICA DENTAL ofrece una formación a la función del auxiliar de clínica dental ofreciendo una formación capacitadora para realizar esta misión en una consulta odontológica. ES UN CURSO HOMOLOGADO BAREMABLE PARA OPOSICIONES.

A quién va dirigido

Este Curso Auxiliar de Clínica Dental es una formación universitaria homologada que se dirige a todas aquellas personas, ya sean profesionales o estudiantes, que busquen una especialización para desempeñar la función de auxiliar en una Clínica Dental. Será de especial utilidad para aquellos que sean de las ramas sanitarias de Odontología o Medicina.

Objetivos

Con el Cursos Universitarios **Curso de Asistente de Clínica Dental (Titulación Universitaria + 8 Créditos ECTS)** usted alcanzará los siguientes objetivos:

- Estudiar la organización funcional y orgánica de los centros sanitarios, como los órganos de dirección.
- Desarrollar habilidades para la Atención al cliente y conocer las vías que existen para ello.
- Conocer la estructura organizativa de una Clínica Dental.
- Diferenciar los perfiles que se encuentran en un equipo odontológico y los tipos de auxiliares.
- Conocer las técnicas de desinfección y esterilización de los materiales odontológicos para evitar las infecciones.
- Obtener conocimientos esenciales sobre Farmacología Odontológica y la administración de los fármacos.
- Saber actuar frente a urgencias en el gabinete dental y conocer los riesgos ergonómicos, ambientales y químicos.

¿Y, después?

Para qué te prepara

Este Curso Auxiliar de Clínica Dental te prepara para formar parte del equipo odontológico cumpliendo las funciones y responsabilidades del auxiliar. Obtendrás conocimientos esenciales en cuanto a la Anestesia y la Radiología Odontológica, además de estudiar las técnicas odontológicas más empleadas como la Endodoncia y los Implantes. Asimismo, sabrás organizar la estructura de una Clínica Dental y desempeñar la función de Atención al cliente.

Salidas Laborales

El Curso Auxiliar de Clínica Dental desarrolla tu perfil profesional hacia la gestión y apoyo en Clínicas Dentales. Podrás trabajar tanto en Consultas como Clínicas Odontológicas especializadas, ya sean privadas o públicas, desempeñando la función de Auxiliar y Recepcionista o realizando otras labores más concretas como Técnico en Prótesis Dentales o Asesor de Salud Bucodental.

¿Por qué elegir INESEM?

El alumno es el protagonista

01 Nuestro modelo de aprendizaje se adapta a las necesidades del alumno, quién decide cómo realizar el proceso de aprendizaje a través de itinerarios formativos que permiten trabajar de forma autónoma y flexible.

Innovación y Calidad

Ofrecemos un servicio de orientación profesional y programas de entrenamiento de competencias con el que ayudamos a nuestros alumnos a crear y optimizar su perfil profesional. 02

Empleabilidad y desarrollo profesional

03 Ofrecemos el contenido más actual y novedoso, respondiendo a la realidad empresarial y al entorno cambiante con una alta rigurosidad académica combinada con formación práctica.

INESEM Orienta

Ofrecemos una asistencia complementaria y personalizada que impulsa la carrera de nuestros alumnos a través de nuestro Servicio de Orientación de Carrera Profesional permitiendo la mejora de competencias profesionales mediante programas específicos. 04

Facilidades Económicas y Financieras

05 Ofrecemos a nuestros alumnos facilidades para la realización del pago de matrículas 100% sin intereses así como un sistema de Becas para facilitar el acceso a nuestra formación. $

PROGRAMA ACADÉMICO

Curso de Asistente de Clínica Dental (Titulación Universitaria + 8 Créditos ECTS)

Unidad didáctica 1.
Tipos de centros sanitarios en el sistema sanitario español

1. Introducción
2. Niveles de intervención en el Sistema Nacional de Salud
3. Organización Funcional de los Centros Sanitarios

Unidad didáctica 2.
Evolución del sector dental estudio previo como punto de partida

1. Introducción a la Odontología
2. Salud bucodental
3. Evolución del sector dental en España
4. Estética y sector dental
5. ¿Por qué cada vez hay más clínicas dentales?
6. Mala praxis en clínicas dentales
7. Evolución al nuevo concepto de clínica dental
8. Plan de Empresa de clínicas dentales

Unidad didáctica 3.
La clínica dental

1. Estructura de la clínica dental
2. Organización del gabinete
3. Instrumental de mano
4. Materiales dentales

Unidad didáctica 4.
El equipo odontológico: la figura del auxiliar de odontología

1. El equipo odontológico
2. Auxiliar de Odontología

Unidad didáctica 5.
Documentación sanitaria

1. Introducción
2. Documentación sanitaria. La historia clínica
3. Documentación administrativa

Unidad didáctica 6.
Almacén control de materiales dentro de la clínica dental

1. Instrumental y material básico
2. Gestión de recursos materiales
3. Gestión del stock
4. Gestión de residuos en una clínica dental

Unidad didáctica 7.
La anatomía de la cavidad bucal y de los dientes

1. La articulación temporo-mandibular (ATM)
2. La cavidad bucal
3. El diente
4. Arcadas dentarias
5. La erupción dentaria

Unidad didáctica 8.
Control de las infecciones, desinfección y esterilización

1. Cadena de infección
2. Principales microorganismos y mecanismos de transmisión
3. Control de las infecciones
4. Desinfección
5. Esterilización

Unidad didáctica 9.
Farmacología odontológica

1. Farmacología básica
2. Administración de los fármacos
3. Fármacos en odontología
4. Coagulantes y anticoagulantes

Unidad didáctica 10.
Anestesia y analgesia

1. Introducción
2. Anestesia
3. Analgesia

Unidad didáctica 11.
Introducción a la radiología odontológica

1. Introducción
2. La radiología dental
3. La radioprotección

Unidad didáctica 12.
Odontología conservadora

1. Definición
2. Desarrollo de la enfermedad dental
3. Restauración dental

Unidad didáctica 13.
Endodoncia

1. Definición endodoncia
2. Tratamiento pulpo-radicular
3. Instrumental utilizado en el tratamiento endodóntico
4. Fases del tratamiento endodóntico

Unidad didáctica 14.
Prótesis

1. Concepto de prótesis dental
2. Tipos de prótesis dental
3. Materiales de impresión
4. Implantes

Unidad didáctica 15.
Patología oral

1. Introducción
2. Neoformaciones
3. Enfermedades ulcerativas y vesiculobullosas
4. Granulomas, abscesos y quistes de los maxilares
5. Cáncer oral
6. El paciente anciano: posibles enfermedades en la cavidad oral
7. Medicina oral y salud sistémica

Unidad didáctica 16.
Enfermedades periodontológicas

1. ¿Qué es el periodonto?
2. Registro y exploración
3. El paciente periodontal
4. Exámenes en las enfermedades periodontales

Unidad didáctica 17.
Cirugía oral

1. La cirugía oral en el gabinete dental
2. El consentimiento del paciente
3. La exodoncia
4. Cirugía para terceros molares
5. Las prótesis dentales
6. Los implantes dentales
7. Postoperatorio y alta

Unidad didáctica 18.
Ortodoncia

1. Introducción
2. Diagnóstico
3. Plan de tratamiento
4. La higiene oral en el domicilio

Unidad didáctica 19.
Odontología pediátrica

1. La recepción del paciente odontopediátrico
2. Reconocimiento
3. Prevención de la caries dental

Unidad didáctica 20.

Ergonomía dental y urgencias en el gabinete dental

1. Concepto y objetivos
2. Los riesgos ergonómicos
3. Urgencias en el gabinete dental

metodología de aprendizaje

La configuración del modelo pedagógico por el que apuesta INESEM, requiere del uso de herramientas que favorezcan la colaboración y divulgación de ideas, opiniones y la creación de redes de conocimiento más colaborativo y social donde los alumnos complementan la formación recibida a través de los canales formales establecidos.

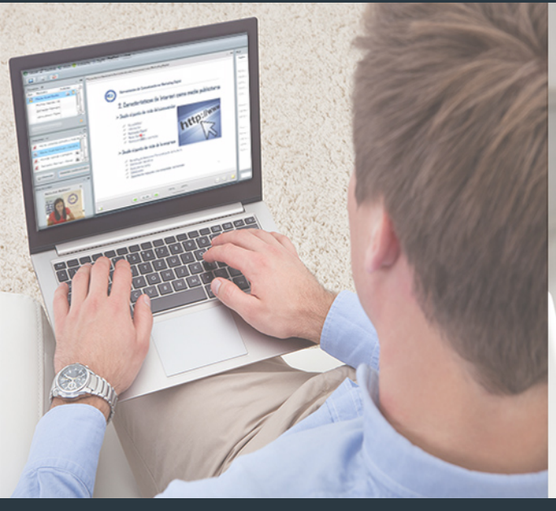

Con nuestra metodología de aprendizaje online, el alumno comienza su andadura en INESEM Business School a través de un campus virtual diseñado exclusivamente para desarrollar el itinerario formativo con el objetivo de mejorar su perfil profesional. El alumno debe avanzar de manera autónoma a lo largo de las diferentes unidades didácticas así como realizar las actividades y autoevaluaciones correspondientes.

El equipo docente y un tutor especializado harán un *seguimiento exhaustivo*, evaluando todos los progresos del alumno así como estableciendo una línea abierta para la resolución de consultas.

Nuestro sistema de aprendizaje se fundamenta en *cinco pilares* que facilitan el estudio y el desarrollo de competencias y aptitudes de nuestros alumnos a través de los siguientes entornos:

Secretaría

Sistema que comunica al alumno directamente con nuestro asistente virtual permitiendo realizar un seguimiento personal de todos sus trámites administrativos.

Campus Virtual

Entorno Personal de Aprendizaje que permite gestionar al alumno su itinerario formativo, accediendo a multitud de recursos complementarios que enriquecen el proceso formativo así como la interiorización de conocimientos gracias a una formación práctica, social y colaborativa.

Revista Digital

Espacio de actualidad donde encontrar publicaciones relacionadas con su área de formación. Un excelente grupo de colabradores y redactores, tanto internos como externos, que aportan una dosis de su conocimiento y experiencia a esta red colaborativa de información.

Comunidad

Espacio de encuentro que pemite el contacto de alumnos del mismo campo para la creación de vínculos profesionales. Un punto de intercambio de información, sugerecias y experiencias de miles de usuarios.

Webinars

Píldoras formativas mediante el formato audiovisual para complementar los itinerarios formativos y una práctica que acerca a nuestros alumnos a la realidad empresarial.

SERVICIO DE **Orientación** de Carrera

Nuestro objetivo es el asesoramiento para el desarrollo de tu carrera profesional. Pretendemos capacitar a nuestros alumnos para su adecuada adaptación al mercado de trabajo facilitándole su integración en el mismo. Somos el aliado ideal para tu crecimiento profesional, aportando las capacidades necesarias con las que afrontar los desafíos que se presenten en tu vida laboral y alcanzar el éxito profesional. Gracias a nuestro Departamento de Orientación de Carrera se gestionan más de 500 convenios con empresas, lo que nos permite contar con una plataforma propia de empleo que avala la continuidad de la formación y donde cada día surgen nuevas oportunidades de empleo. Nuestra bolsa de empleo te abre las puertas hacia tu futuro laboral.

Financiación y becas

En INESEM

Ofrecemos a nuestros alumnos facilidades económicas y financieras para la realización del pago de matrículas,

todo ello
100%
sin intereses.

INESEM continúa ampliando su programa de becas para acercar y posibilitar el aprendizaje continuo al máximo número de personas. Con el fin de adaptarnos a las necesidades de todos los perfiles que componen nuestro alumnado.

Cursos Universitarios

Curso de Asistente de Clínica Dental (Titulación Universitaria + 8 Créditos ECTS)

Impulsamos tu carrera profesional

INESEM

BUSINESS SCHOOL

www.inesem.es

958 05 02 05 formacion@inesem.es

Gestionamos acuerdos con más de 2000 empresas y tramitamos más de 500 ofertas profesionales al año.
Facilitamos la incorporación y el desarrollo de los alumnos en el mercado laboral a lo largo de toda su carrera profesional.